

# PLAN DE ORDENACIÓN MUNICIPAL DE BALAZOTE (ALBACETE)



## DOCUMENTO 7: CATÁLOGO DEL SUELO RESIDENCIAL PÚBLICO

PROMOTOR:



EXCMO. AYUNTAMIENTO DE BALAZOTE

EXPEDIENTE :

A07.n22.mar.BAL.POM.v1.m2

FECHA:

ENERO 2019

CONSULTOR:



**FERNÁNDEZ-PACHECO  
INGENIEROS, S.L.**

Plaza del Altozano, 9-Bis, 1º Telf. 967 193 738  
02001 Albacete Fax. 967 193 739  
E-mail: fpi@fpingenieros.com www.fpingenieros.com

AUTORES DEL PROYECTO:

**ANTONIO R. FERNÁNDEZ-PACHECO SÁNCHEZ**  
ING. DE CAMINOS CANALES Y PUERTOS

**ÁNGEL AULLÓ MARTÍNEZ**  
ARQUITECTO



## DOCUMENTO Nº7:

# CATÁLOGO DE SUELO RESIDENCIAL PÚBLICO

### ÍNDICE

<b>1.- MEMORIA.....</b>	<b>1</b>
1.1.- INTRODUCCIÓN.....	1
1.2.- ESTADO DE DESARROLLO DEL SUELO URBANO .....	1
1.3.- ESTADO DE DESARROLLO DEL SUELO URBANIZABLE.....	2
<b>2.- PLANOS DE ORDENACIÓN URBANÍSTICA .....</b>	<b>2</b>
<b>3.- PLANOS CATASTRALES.....</b>	<b>2</b>
<b>4.- RELACIÓN DE FINCAS INCLUIDAS EN EL CSRP .....</b>	<b>2</b>
CSRP-01.C/ La Solidaridad, 3[A] .....	6
CSRP-02.C/ La Solidaridad, 4[D] .....	8
CSRP-03.C/ La Solidaridad, 5[D] .....	10
CSRP-04.C/ Democracia, 4[D] .....	12
CSRP-05.C/ Democracia, 3[D] .....	14
CSRP-06.C/ La Solidaridad, 14[D] .....	16
CSRP-07.C/ La Solidaridad, 10[A] .....	18
CSRP-08.C/ Ángel, 9[A] .....	20
CSRP-09.C/ Ángel, 4[A] .....	22
CSRP-10.C/ Ángel, 3[A] .....	24
CSRP-11.C/ Ángel, 2[A] .....	26
CSRP-12.C/ Democracia, 8[A] .....	28
CSRP-13.C/ Democracia, 7[A] .....	30
CSRP-14.C/ Democracia, 6[A] .....	32
CSRP-15.C/ Democracia, 5[A] .....	34
CSRP-16.C/ Democracia, 3[A] .....	36
CSRP-17.C/ Democracia, 2[A] .....	38
CSRP-18.C/ Democracia, 1[A] .....	40
CSRP-19.C/ La Solidaridad, 17[A] .....	42
CSRP-20.C/ La Solidaridad, 16[A] .....	44
CSRP-21.C/ La Solidaridad, 15[A] .....	46
CSRP-22.C/ La Solidaridad, 14[A] .....	48
CSRP-23.C/ La Solidaridad, 13[A] .....	50
CSRP-24.C/ La Solidaridad, 12[A] .....	52
CSRP-25.C/ La Solidaridad, 11[A] .....	54
CSRP-26.C/ Proyecto, 26[A] .....	56
CSRP-27.C/ Las Ramblas, 11 .....	58
CSRP-28.C/ Las Ramblas, 13.....	60



CSRP-29.C/ Las Ramblas, 15.....	62
CSRP-30.C/ Las Ramblas, 17.....	64
CSRP-31.C/ Las Ramblas, 19.....	66
CSRP-32.C/ Virgen del Pilar, 20 .....	68
CSRP-33.C/ Virgen del Pilar, 18 .....	70
CSRP-34.C/ Virgen del Pilar, 16 .....	72
CSRP-35.C/ Virgen del Pilar, 14 .....	74
CSRP-36.C/ Virgen del Pilar, 12 .....	76
CSRP-37.C/ Virgen del Pilar, 10 .....	78
CSRP-38.C/ Virgen del Pilar, 8 .....	80
CSRP-39.C/ Virgen del Pilar, 6 .....	82
CSRP-40.C/ Virgen del Pilar, 4 .....	84
CSRP-41.C/ Virgen del Pilar, 2 .....	86
CSRP-42.C/ Virgen del Pilar, 3 .....	88
CSRP-43.C/ Virgen del Pilar, 5 .....	90
CSRP-44.C/ Virgen del Pilar, 7 .....	92
CSRP-45.C/ Virgen del Pilar, 9 .....	94
CSRP-46.C/ Virgen del Pilar, 11 .....	96
CSRP-47.C/ Virgen del Pilar, 13 .....	98

**DILIGENCIA:** El Plan de Ordenación Municipal de Balazote, de fecha enero-2019, ha sido sometido a información pública con anuncios en el Diario Oficial de Castilla – La Mancha de fecha , y en el periódico La Tribuna de Albacete de fecha . Fdo. El secretario.



## **CATÁLOGO DE SUELO RESIDENCIAL PÚBLICO**

### **1.- MEMORIA**

#### **1.1.- INTRODUCCIÓN**

En cumplimiento del Decreto 87/1993, de 13 de julio, modificado por el Decreto 58/1994, de 21 de junio, sobre catálogos de suelo de uso residencial, se incluye como Anexo al presente Plan de Ordenación Municipal el denominado CATÁLOGO DE SUELO RESIDENCIAL PÚBLICO (CSRП).

El catálogo se refiere exclusivamente al Suelo clasificado como Urbano (SU) o Urbanizable (SUB) de uso residencial exclusivo o predominante que sea propiedad de las Administraciones Empresas Públicas, tal como dispone el art. 48.2 del Reglamento de Planeamiento de la Ley de Ordenación del Territorio y de la Actividad Urbanística de Castilla-La Mancha aprobado por Decreto 248/2004 de 14 de septiembre.

El presente Catálogo constituye un Documento anejo al Plan de Ordenación Municipal de Balazote, vinculado a su tramitación y aprobación, de manera que queden así aseguradas sus determinaciones y actualizaciones y por ende su eficacia en la gestión y control público del proceso urbanística.

El Catálogo será revisado por el procedimiento contenido en el Art. 3 del citado Decreto 87/1993 a partir de 6 meses desde la aprobación definitiva de cualquier instrumento de planeamiento de desarrollo que afecte al suelo residencial y en todo caso cada tres años.

Los catálogos de suelo residencial serán públicos y cualquier persona podrá, en todo momento, consultarlos e informarse de ellos en el Ayuntamiento.

#### **1.2.- ESTADO DE DESARROLLO DEL SUELO URBANO**

No procede en este apartado realizar un análisis del estado de desarrollo del suelo urbano, puesto que este análisis ya se ha realizado en los diferentes documentos que forman parte del presente Plan. Concretamente, el estado actual se



analiza en el Documento nº 1: Memoria Informativa y el estado previsto por el desarrollo del presente P.O.M. aparece en el Documento nº 3: Memoria Justificativa de la Ordenación, de la cual el presente catálogo es un anexo.

### **1.3.- ESTADO DE DESARROLLO DEL SUELO URBANIZABLE**

Al igual que en el apartado anterior, no procede realizar aquí la definición de sectores (S) y unidades de actuación urbanizadora (UA), así como tampoco procede el análisis del estado de tramitación y de las obras de urbanización ya que un análisis completo del estado previsto aparece en el Documento nº 3: Memoria Justificativa de la Ordenación, de la cual el presente catálogo es un anexo.

## **2.- PLANOS DE ORDENACIÓN URBANÍSTICA**

Los planos de ordenación urbanística (OU) se encuentran incluidos en el Documento nº 4: Planos de Ordenación, integrante del presente POM.

## **3.- PLANOS CATASTRALES**

Los planos catastrales pueden consultarse en el Documento nº 2: Planos de Información, del presente POM. También pueden consultarse planos topográficos y de situación de las parcelas que son propiedad de las administraciones públicas.

## **4.- RELACIÓN DE FINCAS INCLUIDAS EN EL CSRP**

Las fincas incluidas en el presente Catálogo de Suelo Residencial Público son las siguientes:

BALAZOTE

TÍTULO	DIRECCIÓN	PARCELA CATASTRAL	SUP. SOLAR (m <sup>2</sup> )	SUP. CONSTRUIDA (m <sup>2</sup> )
CSRP-01	C/ La Solidaridad, 3[A]	3249504WJ7034N0000AH	342	0
CSRP-02	C/ La Solidaridad, 4[D]	3249505WJ7034N0000BH	340	0
CSRP-03	C/ La Solidaridad, 5[D]	3249506WJ7034N0000YH	331	0



TÍTULO	DIRECCIÓN	PARCELA CATASTRAL	SUP. SOLAR (m <sup>2</sup> )	SUP. CONSTRUIDA (m <sup>2</sup> )
CSRP-04	C/ Democracia 4[D]	3249706WJ7034N0000FH	356	0
CSRP-05	C/ Democracia, 3[D]	3249707WJ7034N0000MH	358	0
CSRP-06	C/ La Solidaridad, 14[D]	3249711WJ7034N0000OH	355	0
CSRP-07	C/ La Solidaridad, 10[A]	4604015WH5640S0001KY	347	0
CSRP-08	C/ Ángel, 9[A]	3149803WJ7034N0000XH	329	0
CSRP-09	C/ Ángel, 4[A]	3149808WJ7034N0000ZH	324	0
CSRP-10	C/ Ángel, 3[A]	3149809WJ7034N0000UH	325	0
CSRP-11	C/ Ángel, 2[A]	3149810WJ7034N0000SH	326	0
CSRP-12	C/ Democracia, 8[A]	3149604WJ7034N0000MH	338	149
CSRP-13	C/ Democracia, 7[A]	3149605WJ7034N0000OH	338	0
CSRP-14	C/ Democracia, 6[A]	3149606WJ7034N0000KH	338	0
CSRP-15	C/ Democracia, 5[A]	3149607WJ7034N0000RH	338	0
CSRP-16	C/ Democracia, 3[A]	3149609WJ7034N0000XH	338	0
CSRP-17	C/ Democracia, 2[A]	3149610WJ7034N0000RH	338	0
CSRP-18	C/ Democracia, 1[A]	3149611WJ7034N0000DH	338	0
CSRP-19	C/ La Solidaridad, 17[A]	3149612WJ7034N0000XH	341	0
CSRP-20	C/ La Solidaridad, 16[A]	3149613WJ7034N0000IH	343	0
CSRP-21	C/ La Solidaridad, 15[A]	3149614WJ7034N0000JH	342	0
CSRP-22	C/ La Solidaridad, 14[A]	3149615WJ7034N0000EH	343	0
CSRP-23	C/ La Solidaridad, 13[A]	3149616WJ7034N0000SH	342	0
CSRP-24	C/ La Solidaridad, 12[A]	3149617WJ7034N0000ZH	344	213
CSRP-25	C/ La Solidaridad, 11[A]	3149618WJ7034N0000UH	335	154



TÍTULO	DIRECCIÓN	PARCELA CATASTRAL	SUP. SOLAR (m <sup>2</sup> )	SUP. CONSTRUIDA (m <sup>2</sup> )
CSRP-26	C/ Proyecto, 26	3150101WJ7035N0001DA	2.118	0
CSRP-27	C/ Las Ramblas, 11	3449307WJ7034N0001GJ	356	0
CSRP-28	C/ Las Ramblas, 13	3449308WJ7034N0001QJ	359	0
CSRP-29	C/ Las Ramblas, 15	3449309WJ7034N0001PJ	359	0
CSRP-30	C/ Las Ramblas, 17	3449310WJ7034N0001GJ	361	0
CSRP-31	C/ Las Ramblas, 19	3449311WJ7034N0001QJ	359	0
CSRP-32	C/ Virgen del Pilar, 20	3449312WJ7034N0001PJ	335	0
CSRP-33	C/ Virgen del Pilar, 18	3449313WJ7034N0001LJ	334	0
CSRP-34	C/ Virgen del Pilar, 16	3449314WJ7034N0001TJ	331	0
CSRP-35	C/ Virgen del Pilar, 14	3449315WJ7034N0001FJ	336	0
CSRP-36	C/ Virgen del Pilar, 12	3449316WJ7034N0001MJ	337	0
CSRP-37	C/ Virgen del Pilar, 10	3449317WJ7034N0001OJ	343	0
CSRP-38	C/ Virgen del Pilar, 8	3449318WJ7034N0001KJ	332	0
CSRP-39	C/ Virgen del Pilar, 6	3449319WJ7034N0001RJ	338	0
CSRP-40	C/ Virgen del Pilar, 4	3449320WJ7034N0001OJ	335	0
CSRP-41	C/ Virgen del Pilar, 2	3449321WJ7034N0001KJ	331	0
CSRP-42	C/ Virgen del Pilar, 3	3350602WJ7035S0001EL	325	0
CSRP-43	C/ Virgen del Pilar, 5	3350603WJ7035S0001SL	322	0
CSRP-44	C/ Virgen del Pilar, 7	3350604WJ7035S0001ZL	324	0
CSRP-45	C/ Virgen del Pilar, 9	3350605WJ7035S0001UL	319	0
CSRP-46	C/ Virgen del Pilar, 11	3350606WJ7035S0001HL	320	0



TÍTULO	DIRECCIÓN	PARCELA CATASTRAL	SUP. SOLAR (m <sup>2</sup> )	SUP. CONSTRUIDA (m <sup>2</sup> )
CSRP-47	C/ Virgen del Pilar, 13	3350607WJ7035S0001WL	323	0

**DILIGENCIA:** El Plan de Ordenación Municipal de Balazote, de fecha enero-2019, ha sido sometido a información pública con anuncios en el Diario Oficial de Castilla – La Mancha de fecha , y en el periódico La Tribuna de Albacete de fecha . Fdo. El secretario.



## CSRP-01. C/ La Solidaridad, 3[A]

CSRP-01		
SUELO URBANO CONSOLIDADO		
ÁREA DE REPARTO	SECTOR	UNIDAD DE ACTUACIÓN
-	-	-
DATOS DE LA PARCELA	SITUACIÓN:	C/ La Solidaridad, 3[A]
	PARCELA CATASTRAL:	3249504WJ7034N0000AH
	LINDEROS:	Norte: Vial Público. Sur: Vial Público. Oeste: Suelo Residencial. Este: Suelo Residencial.
	SUPERFICIE CONSTRUIDA :	0 m <sup>2</sup>
	SUPERFICIE SUELO :	342 m <sup>2</sup>
	TITULAR:	Ayto. de Balazote.
	CLASE:	Urbano
	CATEGORÍA:	Consolidado
	SUJETOS CON DERECHOS SOBRE LOS BIENES:	No hay
ESTADO DE LA PARCELA	EDIFICACIONES EXISTENTES:	No hay
	SERVICIOS URBANOS:	Acceso por vía pavimentada, suministro de agua potable, energía eléctrica, evacuación de aguas residuales. Acceso peatonal, encintado de aceras y alumbrado público.
APROVECHAMIENTO	ZONA DE ORDENANZA:	UF.1
	USO CARACTERÍSTICO:	Residencial.
	USOS COMPATIBLES:	Dotacional, Terciario, Industrial (con medidas correctoras).
	EDIFICABILIDAD SOBRE PARCELA NETA:	0,786
	APROVECHAMIENTO OBJETIVO:	269 m <sup>2</sup> .
GESTIÓN:	SITUACIÓN PLANEAMIENTO:	Solar edificable.
	SISTEMA DE EJECUCIÓN:	-
VALORACIÓN:	VALOR CATASTRAL:	
	VALOR URBANÍSTICO:	

DILIGENCIA: El Plan de Ordenación Municipal de Balazote, de fecha enero-2019, ha sido sometido a información pública con anuncios en el Diario Oficial de Castilla – La Mancha de fecha , y en el periódico La Tribuna de Albacete de fecha . Fdo. El secretario.



**CONSULTA DESCRIPTIVA Y GRÁFICA  
DE DATOS CATASTRALES DE BIEN INMUEBLE**

INFORMACIÓN GRÁFICA E: 1/1000

**REFERENCIA CATASTRAL DEL INMUEBLE**  
3249504WJ7034N0000AH

**DATOS DESCRIPTIVOS DEL INMUEBLE**

LOCALIZACIÓN: CL LA SOLIDARIDAD 3[A] Suelo MANZANA II-K PARCELA 3

USO PRINCIPAL: Suelo sin edif.      AÑO CONSTRUCCIÓN:

COEFICIENTE DE PARTICIPACIÓN: 100,000000      SUPERFICIE CONSTRUIDA [m²]:

**PARCELA CATASTRAL**

SITUACIÓN: CL LA SOLIDARIDAD 3[A] MANZANA II-K PARCELA 3

SUPERFICIE CONSTRUIDA [m²]:       SUPERFICIE GRÁFICA PARCELA [m²] TIPO DE FINCA: 342      Suelo sin edificar

Este documento no es una certificación catastral, pero sus datos pueden ser verificados a través del 'Acceso a datos catastrales no protegidos' de la SEC.

573,150 Coordenadas U.T.M. Huso 30 ETRS89  
573,100 Límite de Manzana  
573,050 Límite de Parcela  
573,000 Límite de Construcciones  
572,950 Mobiliario y aceras  
572,900 Límite zona verde  
572,850 Hidrografía

Miércoles, 9 de Enero de 2019



## CSRP-02. C/ La Solidaridad, 4[D]

CSRP-02		
SUELO URBANO CONSOLIDADO		
ÁREA DE REPARTO	SECTOR	UNIDAD DE ACTUACIÓN
-	-	-
DATOS DE LA PARCELA	SITUACIÓN:	C/ La Solidaridad, 4[D]
	PARCELA CATASTRAL:	3249505WJ7034N0000BH
	LINDEROS:	Norte: Vial Público. Sur: Vial Público. Oeste: Suelo Residencial. Este: Suelo Residencial.
	SUPERFICIE CONSTRUIDA :	0 m <sup>2</sup>
	SUPERFICIE SUELO :	340 m <sup>2</sup>
	TITULAR:	Ayto. de Balazote.
	CLASE:	Urbano
	CATEGORÍA:	Consolidado
	SUJETOS CON DERECHOS SOBRE LOS BIENES:	No hay
ESTADO DE LA PARCELA	EDIFICACIONES EXISTENTES:	No hay
	SERVICIOS URBANOS:	Acceso por vía pavimentada, suministro de agua potable, energía eléctrica, evacuación de aguas residuales. Acceso peatonal, encintado de aceras y alumbrado público.
APROVECHAMIENTO	ZONA DE ORDENANZA:	UF.1
	USO CARACTERÍSTICO:	Residencial.
	USOS COMPATIBLES:	Dotacional, Terciario, Industrial (con medidas correctoras).
	EDIFICABILIDAD SOBRE PARCELA NETA:	0,786
	APROVECHAMIENTO OBJETIVO:	267 m <sup>2</sup> .
GESTIÓN:	SITUACIÓN PLANEAMIENTO:	Solar edificable.
	SISTEMA DE EJECUCIÓN:	-
VALORACIÓN:	VALOR CATASTRAL:	
	VALOR URBANÍSTICO:	

DILIGENCIA: El Plan de Ordenación Municipal de Balazote, de fecha enero-2019, ha sido sometido a información pública con anuncios en el Diario Oficial de Castilla – La Mancha de fecha , y en el periódico La Tribuna de Albacete de fecha . Fdo. El secretario.



**CONSULTA DESCRIPTIVA Y GRÁFICA  
DE DATOS CATASTRALES DE BIEN INMUEBLE**

INFORMACIÓN GRÁFICA E: 1/1000

SECRETARÍA DE ESTADO  
DE HACIENDA

MINISTERIO  
DE HACIENDA

GOBIERNO  
DE ESPAÑA

**REFERENCIA CATASTRAL DEL INMUEBLE**  
3249505WJ7034N0000BH

**DATOS DESCRIPTIVOS DEL INMUEBLE**

LOCALIZACIÓN  
CL LA SOLIDARIDAD 4[D] Suelo MANZANA II-K PARCELA 4  
02320 BALAZOTE [ALBACETE]

USO PRINCIPAL **Suelo sin edif.** AÑO CONSTRUCCIÓN

COEFICIENTE DE PARTICIPACIÓN **100,000000** SUPERFICIE CONSTRUIDA [m<sup>2</sup>] ..

**PARCELA CATASTRAL**

SITUACIÓN  
CL LA SOLIDARIDAD 4[D] MANZANA II-K PARCELA 4  
BALAZOTE [ALBACETE]

SUPERFICIE CONSTRUIDA [m<sup>2</sup>] .. SUPERFICIE GRÁFICA PARCELA [m<sup>2</sup>] TIPO DE FINCA **340** **Suelo sin edificar**

Este documento no es una certificación catastral, pero sus datos pueden ser verificados a través del 'Acceso a datos catastrales no protegidos' de la SEC.

Miércoles, 9 de Enero de 2019

- 573,150 Coordenadas U.T.M. Huso 30 ETRS89
- 573,150 Límite de Manzana
- 573,100 Límite de Parcela
- 573,050 Límite de Construcciones
- 573,000 Mobiliario y aceras
- 572,950 Límite zona verde
- 572,900 Hidrografía



## CSRP-03. C/ La Solidaridad, 5[D]

CSRP-03		
SUELO URBANO CONSOLIDADO		
ÁREA DE REPARTO	SECTOR	UNIDAD DE ACTUACIÓN
-	-	-
DATOS DE LA PARCELA	SITUACIÓN:	C/ La Solidaridad, 5[D]
	PARCELA CATASTRAL:	3249506WJ7034N0000YH
	LINDEROS:	Norte: Vial Público. Sur: Vial Público. Oeste: Suelo Residencial. Este: Suelo Residencial.
	SUPERFICIE CONSTRUIDA :	0 m <sup>2</sup>
	SUPERFICIE SUELO :	331 m <sup>2</sup>
	TITULAR:	Ayto. de Balazote.
	CLASE:	Urbano
	CATEGORÍA:	Consolidado
	SUJETOS CON DERECHOS SOBRE LOS BIENES:	No hay
ESTADO DE LA PARCELA	EDIFICACIONES EXISTENTES:	No hay
	SERVICIOS URBANOS:	Acceso por vía pavimentada, suministro de agua potable, energía eléctrica, evacuación de aguas residuales. Acceso peatonal, encintado de aceras y alumbrado público.
APROVECHAMIENTO	ZONA DE ORDENANZA:	UF.1
	USO CARACTERÍSTICO:	Residencial.
	USOS COMPATIBLES:	Dotacional, Terciario, Industrial (con medidas correctoras).
	EDIFICABILIDAD SOBRE PARCELA NETA:	0,786
	APROVECHAMIENTO OBJETIVO:	260 m <sup>2</sup> .
GESTIÓN:	SITUACIÓN PLANEAMIENTO:	Solar edificable.
	SISTEMA DE EJECUCIÓN:	-
VALORACIÓN:	VALOR CATASTRAL:	
	VALOR URBANÍSTICO:	



**CONSULTA DESCRIPTIVA Y GRÁFICA  
DE DATOS CATASTRALES DE BIEN INMUEBLE**

E: 1/1000

SECRETARÍA DE ESTADO  
DE HACIENDA

MINISTERIO  
DE HACIENDA

GOBIERNO  
DE ESPAÑA

**REFERENCIA CATASTRAL DEL INMUEBLE**  
3249506WJ7034N0000YH

**DATOS DESCRIPTIVOS DEL INMUEBLE**

LOCALIZACIÓN CL LA SOLIDARIDAD 5[D] Suelo MANZANA II-K PARCELA 5 02320 BALAZOTE [ALBACETE]	AÑO CONSTRUCCIÓN --
USO PRINCIPAL Suelo sin edif.	SUPERFICIE CONSTRUIDA [m²] --
COEFICIENTE DE PARTICIPACIÓN 100,000000	

**PARCELA CATASTRAL**

SITUACIÓN CL LA SOLIDARIDAD 5[D] MANZANA II-K PARCELA 5 BALAZOTE [ALBACETE]	TIPO DE FINCA Suelo sin edificar
SUPERFICIE CONSTRUIDA [m²] --	SUPERFICIE GRÁFICA PARCELA [m²] 331

**INFORMACIÓN GRÁFICA**

**Este documento no es una certificación catastral, pero sus datos pueden ser verificados a través del 'Acceso a datos catastrales no protegidos' de la SEC.**

Miércoles, 9 de Enero de 2019

- 573,150 Coordenadas U.T.M. Huso 30 ETRS89
- 573,100 Límite de Manzana
- 573,100 Límite de Parcela
- 573,100 Límite de Construcciones
- 573,100 Mobiliario y aceras
- 573,100 Límite zona verde
- 573,100 Hidrografía



## CSRP-04. C/ Democracia, 4[D]

CSRP-04		
SUELO URBANO CONSOLIDADO		
ÁREA DE REPARTO	SECTOR	UNIDAD DE ACTUACIÓN
-	-	-
DATOS DE LA PARCELA	SITUACIÓN:	C/ Democracia, 4[D]
	PARCELA CATASTRAL:	3249706WJ7034N0000FH
	LINDEROS:	Norte: Suelo Residencial. Sur: Vial Público. Oeste: Suelo Residencial. Este: Suelo Residencial.
	SUPERFICIE CONSTRUIDA :	0 m <sup>2</sup>
	SUPERFICIE SUELO :	356 m <sup>2</sup>
	TITULAR:	Ayto. de Balazote.
	CLASE:	Urbano
	CATEGORÍA:	Consolidado
	SUJETOS CON DERECHOS SOBRE LOS BIENES:	No hay
ESTADO DE LA PARCELA	EDIFICACIONES EXISTENTES:	No hay
	SERVICIOS URBANOS:	Acceso por vía pavimentada, suministro de agua potable, energía eléctrica, evacuación de aguas residuales. Acceso peatonal, encintado de aceras y alumbrado público.
APROVECHAMIENTO	ZONA DE ORDENANZA:	UF.1
	USO CARACTERÍSTICO:	Residencial.
	USOS COMPATIBLES:	Dotacional, Terciario, Industrial (con medidas correctoras).
	EDIFICABILIDAD SOBRE PARCELA NETA:	0,786
	APROVECHAMIENTO OBJETIVO:	280 m <sup>2</sup> .
GESTIÓN:	SITUACIÓN PLANEAMIENTO:	Solar edificable.
	SISTEMA DE EJECUCIÓN:	-
VALORACIÓN:	VALOR CATASTRAL:	
	VALOR URBANÍSTICO:	

DILIGENCIA: El Plan de Ordenación Municipal de Balazote, de fecha enero-2019, ha sido sometido a información pública con anuncios en el Diario Oficial de Castilla – La Mancha de fecha , y en el periódico La Tribuna de Albacete de fecha . Fdo. El secretario.



**CONSULTA DESCRIPTIVA Y GRÁFICA  
DE DATOS CATASTRALES DE BIEN INMUEBLE**

E: 1/1000

SECRETARÍA DE ESTADO  
DE HACIENDA  
MINISTERIO  
DE HACIENDA  
GOBIERNO  
DE ESPAÑA  
DIRECCIÓN GENERAL  
DEL CATASTRO

**REFERENCIA CATASTRAL DEL INMUEBLE**  
3249706WJ7034N0000FH

**DATOS DESCRIPTIVOS DEL INMUEBLE**

LOCALIZACIÓN  
CL DEMOCRACIA 4[D] Suelo MANZANA II-H PARCELA 4

USO PRINCIPAL  
Suelo sin edif.

COEFICIENTE DE PARTICIPACIÓN  
100,000000

AÑO CONSTRUCCIÓN  
SUPERFICIE CONSTRUIDA [m<sup>2</sup>]  
--

**PARCELA CATASTRAL**

SITUACIÓN  
CL DEMOCRACIA 4[D] MANZANA II-H PARCELA 4  
BALAZOTE [ALBACETE]

SUPERFICIE CONSTRUIDA [m<sup>2</sup>]  
--

SUPERFICIE GRÁFICA PARCELA [m<sup>2</sup>] TIPO DE FINCA  
356

Suelo sin edificar

**INFORMACIÓN GRÁFICA**

Este documento no es una certificación catastral, pero sus datos pueden ser verificados a través del 'Acceso a datos catastrales no protegidos' de la SEC.

573,150 Coordenadas U.T.M. Huso 30 ETRS89  
573,150 Límite de Manzana  
Límite de Parcela  
Límite de Construcciones  
Mobiliario y aceras  
Límite zona verde  
Hidrografía

Miércoles, 9 de Enero de 2019



## CSRP-05. C/ Democracia, 3[D]

CSRP-05		
SUELO URBANO CONSOLIDADO		
ÁREA DE REPARTO	SECTOR	UNIDAD DE ACTUACIÓN
-	-	-
DATOS DE LA PARCELA	SITUACIÓN:	C/ Democracia, 3[D]
	PARCELA CATASTRAL:	3249707WJ7034N0000MH
	LINDEROS:	Norte: Suelo Residencial. Sur: Vial Público. Oeste: Suelo Residencial. Este: Suelo Residencial.
	SUPERFICIE CONSTRUIDA :	0 m <sup>2</sup>
	SUPERFICIE SUELO :	358 m <sup>2</sup>
	TITULAR:	Ayto. de Balazote.
	CLASE:	Urbano
	CATEGORÍA:	Consolidado
	SUJETOS CON DERECHOS SOBRE LOS BIENES:	No hay
ESTADO DE LA PARCELA	EDIFICACIONES EXISTENTES:	No hay
	SERVICIOS URBANOS:	Acceso por vía pavimentada, suministro de agua potable, energía eléctrica, evacuación de aguas residuales. Acceso peatonal, encintado de aceras y alumbrado público.
APROVECHAMIENTO	ZONA DE ORDENANZA:	UF.1
	USO CARACTERÍSTICO:	Residencial.
	USOS COMPATIBLES:	Dotacional, Terciario, Industrial (con medidas correctoras).
	EDIFICABILIDAD SOBRE PARCELA NETA:	0,786
	APROVECHAMIENTO OBJETIVO:	281 m <sup>2</sup> .
GESTIÓN:	SITUACIÓN PLANEAMIENTO:	Solar edificable.
	SISTEMA DE EJECUCIÓN:	-
VALORACIÓN:	VALOR CATASTRAL:	
	VALOR URBANÍSTICO:	

DILIGENCIA: El Plan de Ordenación Municipal de Balazote, de fecha enero-2019, ha sido sometido a información pública con anuncios en el Diario Oficial de Castilla – La Mancha de fecha , y en el periódico La Tribuna de Albacete de fecha . Fdo. El secretario.



# CONSULTA DESCRIPTIVA Y GRÁFICA DE DATOS CATASTRALES DE BIEN INMUEBLE

GOBIERNO DE ESPAÑA  
MINISTERIO DE HACIENDA  
SECRETARÍA DE ESTADO DE HACIENDA  
DIRECCIÓN GENERAL DEL CATASTRO

REFERENCIA CATASTRAL DEL INMUEBLE  
**3249707WJ7034N0000MH**

## DATOS DESCRIPTIVOS DEL INMUEBLE

LOCALIZACIÓN  
**CL DEMOCRACIA 3[D] Suelo MANZANA II-H PARCELA 3**  
**02320 BALAZOTE [ALBACETE]**

USO PRINCIPAL **Suelo sin edif.** AÑO CONSTRUCCIÓN

COEFICIENTE DE PARTICIPACIÓN **100,000000** SUPERFICIE CONSTRUIDA [m<sup>2</sup>] **--**

## PARCELA CATASTRAL

SITUACIÓN  
**CL DEMOCRACIA 3[D] MANZANA II-H PARCELA 3**  
**BALAZOTE [ALBACETE]**

SUPERFICIE CONSTRUIDA [m<sup>2</sup>] **--** SUPERFICIE GRÁFICA PARCELA [m<sup>2</sup>] **358** TIPO DE FINCA **Suelo sin edificar**

INFORMACIÓN GRÁFICA E: 1/1000



Este documento no es una certificación catastral, pero sus datos pueden ser verificados a través del 'Acceso a datos catastrales no protegidos' de la SEC.

- 573,150 Coordenadas U.T.M. Huso 30 ETRS89
  - 573,150 Límite de Manzana
  - 573,150 Límite de Parcela
  - 573,150 Límite de Construcciones
  - 573,150 Mobiliario y aceras
  - 573,150 Límite zona verde
  - 573,150 Hidrografía
- Miércoles, 9 de Enero de 2019



## CSRP-06. C/ La Solidaridad, 14[D]

CSRP-06		
SUELO URBANO CONSOLIDADO		
ÁREA DE REPARTO	SECTOR	UNIDAD DE ACTUACIÓN
-	-	-
DATOS DE LA PARCELA	SITUACIÓN:	C/ La Solidaridad, 14[D]
	PARCELA CATASTRAL:	3249711WJ7034N0000OH
	LINDEROS:	Norte: Vial Público. Sur: Suelo Residencial. Oeste: Suelo Residencial. Este: Suelo Residencial.
	SUPERFICIE CONSTRUIDA :	0 m <sup>2</sup>
	SUPERFICIE SUELO :	355 m <sup>2</sup>
	TITULAR:	Ayto. de Balazote.
	CLASE:	Urbano
	CATEGORÍA:	Consolidado
	SUJETOS CON DERECHOS SOBRE LOS BIENES:	No hay
ESTADO DE LA PARCELA	EDIFICACIONES EXISTENTES:	No hay
	SERVICIOS URBANOS:	Acceso por vía pavimentada, suministro de agua potable, energía eléctrica, evacuación de aguas residuales. Acceso peatonal, encintado de aceras y alumbrado público.
APROVECHAMIENTO	ZONA DE ORDENANZA:	UF.1
	USO CARACTERÍSTICO:	Residencial.
	USOS COMPATIBLES:	Dotacional, Terciario, Industrial (con medidas correctoras).
	EDIFICABILIDAD SOBRE PARCELA NETA:	0,786
	APROVECHAMIENTO OBJETIVO:	279 m <sup>2</sup> .
GESTIÓN:	SITUACIÓN PLANEAMIENTO:	Solar edificable.
	SISTEMA DE EJECUCIÓN:	-
VALORACIÓN:	VALOR CATASTRAL:	
	VALOR URBANÍSTICO:	



**CONSULTA DESCRIPTIVA Y GRÁFICA  
DE DATOS CATASTRALES DE BIEN INMUEBLE**

E: 1/1000

**SECRETARÍA DE ESTADO  
DE HACIENDA**

**MINISTERIO  
DE HACIENDA**

**GOBIERNO  
DE ESPAÑA**

**DIRECCIÓN GENERAL  
DEL CATASTRO**

**REFERENCIA CATASTRAL DEL INMUEBLE**  
3249711WJ7034N00000H

**DATOS DESCRIPTIVOS DEL INMUEBLE**

LOCALIZACIÓN:  
CL LA SOLIDARIDAD 14[D] Suelo MANZANA II-H PARCELA 14

02320 BALAZOTE [ALBACETE]

USO PRINCIPAL: Suelo sin edif.  
AÑO CONSTRUCCIÓN: --

COEFICIENTE DE PARTICIPACIÓN: 100,000000  
SUPERFICIE CONSTRUIDA [m<sup>2</sup>]: --

**PARCELA CATASTRAL**

SITUACIÓN:  
CL LA SOLIDARIDAD 14[D] MANZANA II-H PARCELA 14  
BALAZOTE [ALBACETE]

SUPERFICIE CONSTRUIDA [m<sup>2</sup>]: --  
SUPERFICIE GRÁFICA PARCELA [m<sup>2</sup>]: 355  
TIPO DE FINCA: Suelo sin edificar

**INFORMACIÓN GRÁFICA**

Este documento no es una certificación catastral, pero sus datos pueden ser verificados a través del 'Acceso a datos catastrales no protegidos' de la SEC.

573,100 Coordenadas U.T.M. Huso 30 ETRS89  
 Límite de Manzana  
 Límite de Parcela  
 Límite de Construcciones  
 Mobiliario y aceras  
 Límite zona verde  
 Hidrografía

Miércoles, 9 de Enero de 2019



## CSRP-07. C/ La Solidaridad, 10[A]

CSRP-07		
SUELO URBANO CONSOLIDADO		
ÁREA DE REPARTO	SECTOR	UNIDAD DE ACTUACIÓN
-	-	-
DATOS DE LA PARCELA	SITUACIÓN:	C/ La Solidaridad, 10[A]
	PARCELA CATASTRAL:	3249715WJ7034N0000XH
	LINDEROS:	Norte: Vial Público. Sur: Suelo Residencial. Oeste: Suelo Residencial. Este: Suelo Residencial.
	SUPERFICIE CONSTRUIDA :	0 m <sup>2</sup>
	SUPERFICIE SUELO :	347 m <sup>2</sup>
	TITULAR:	Ayto. de Balazote.
	CLASE:	Urbano
	CATEGORÍA:	Consolidado
	SUJETOS CON DERECHOS SOBRE LOS BIENES:	No hay
ESTADO DE LA PARCELA	EDIFICACIONES EXISTENTES:	No hay
	SERVICIOS URBANOS:	Acceso por vía pavimentada, suministro de agua potable, energía eléctrica, evacuación de aguas residuales. Acceso peatonal, encintado de aceras y alumbrado público.
APROVECHAMIENTO	ZONA DE ORDENANZA:	UF.1
	USO CARACTERÍSTICO:	Residencial.
	USOS COMPATIBLES:	Dotacional, Terciario, Industrial (con medidas correctoras).
	EDIFICABILIDAD SOBRE PARCELA NETA:	0,786
	APROVECHAMIENTO OBJETIVO:	273 m <sup>2</sup> .
GESTIÓN:	SITUACIÓN PLANEAMIENTO:	Solar edificable.
	SISTEMA DE EJECUCIÓN:	-
VALORACIÓN:	VALOR CATASTRAL:	
	VALOR URBANÍSTICO:	

DILIGENCIA: El Plan de Ordenación Municipal de Balazote, de fecha enero-2019, ha sido sometido a información pública con anuncios en el Diario Oficial de Castilla – La Mancha de fecha , y en el periódico La Tribuna de Albacete de fecha . Fdo. El secretario.



# CONSULTA DESCRIPTIVA Y GRÁFICA DE DATOS CATASTRALES DE BIEN INMUEBLE



REFERENCIA CATASTRAL DEL INMUEBLE  
**3249715WJ7034N0000XH**

## DATOS DESCRIPTIVOS DEL INMUEBLE

LOCALIZACIÓN	CL LA SOLIDARIDAD 10(A) Suelo MANZANA II-H PARCELA 10		
USO PRINCIPAL	Suelo sin edif.	AÑO CONSTRUCCIÓN	
COEFICIENTE DE PARTICIPACIÓN	100,000000	SUPERFICIE CONSTRUIDA (m <sup>2</sup> )	--
<b>PARCELA CATASTRAL</b>			
SITUACIÓN	CL LA SOLIDARIDAD 10(A) MANZANA II-H PARCELA 10		
SUPERFICIE CONSTRUIDA (m <sup>2</sup> )	--	SUPERFICIE GRÁFICA PARCELA (m <sup>2</sup> )	347
<b>Suelo sin edificar</b>			

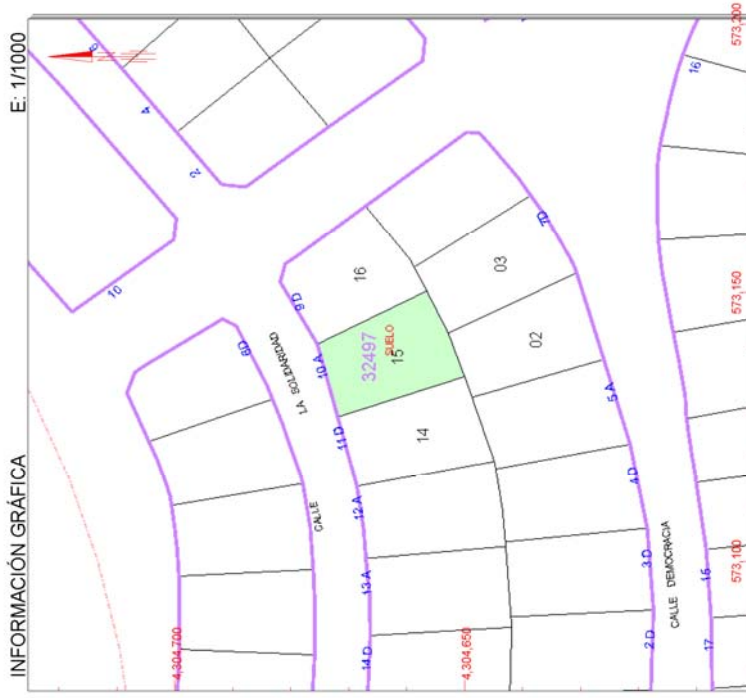

Este documento no es una certificación catastral, pero sus datos pueden ser verificados a través del 'Acceso a datos catastrales no protegidos' de la SEC.

- 573,200 Coordenadas U.T.M. Huso 30 ETRS89
- 573,100 Límite de Manzana
- 573,150 Límite de Parcela
- 573,100 Límite de Construcciones
- 573,100 Mobiliario y aceras
- 573,100 Límite zona verde
- 573,100 Hidrografía

Miércoles, 9 de Enero de 2019



## CSRP-08. C/ Ángel, 9[A]

CSRP-08		
SUELO URBANO CONSOLIDADO		
ÁREA DE REPARTO	SECTOR	UNIDAD DE ACTUACIÓN
-	-	-
DATOS DE LA PARCELA	SITUACIÓN:	C/ Ángel, 9[A]
	PARCELA CATASTRAL:	3149803WJ7034N0000XH
	LINDEROS:	Norte: Vial Público. Sur: Vial Público. Oeste: Suelo Residencial. Este: Suelo Residencial.
	SUPERFICIE CONSTRUIDA :	0 m <sup>2</sup>
	SUPERFICIE SUELO :	329 m <sup>2</sup>
	TITULAR:	Ayto. de Balazote.
	CLASE:	Urbano
	CATEGORÍA:	Consolidado
	SUJETOS CON DERECHOS SOBRE LOS BIENES:	No hay
ESTADO DE LA PARCELA	EDIFICACIONES EXISTENTES:	No hay
	SERVICIOS URBANOS:	Acceso por vía pavimentada, suministro de agua potable, energía eléctrica, evacuación de aguas residuales. Acceso peatonal, encintado de aceras y alumbrado público.
APROVECHAMIENTO	ZONA DE ORDENANZA:	UF.1
	USO CARACTERÍSTICO:	Residencial.
	USOS COMPATIBLES:	Dotacional, Terciario, Industrial (con medidas correctoras).
	EDIFICABILIDAD SOBRE PARCELA NETA:	0,786
	APROVECHAMIENTO OBJETIVO:	259 m <sup>2</sup> .
GESTIÓN:	SITUACIÓN PLANEAMIENTO:	Solar edificable.
	SISTEMA DE EJECUCIÓN:	-
VALORACIÓN:	VALOR CATASTRAL:	
	VALOR URBANÍSTICO:	



**CONSULTA DESCRIPTIVA Y GRÁFICA  
DE DATOS CATASTRALES DE BIEN INMUEBLE**

E: 1/1000

**SECRETARÍA DE ESTADO  
DE HACIENDA**

**MINISTERIO  
DE HACIENDA**

**GOBIERNO  
DE ESPAÑA**

**DIRECCIÓN GENERAL  
DEL CATASTRO**

**REFERENCIA CATASTRAL DEL INMUEBLE**  
3149803WJ7034N0000XH

**DATOS DESCRIPTIVOS DEL INMUEBLE**

LOCALIZACIÓN:  
CL ANGEL 9[A] Suelo MANZANA II-F PARCELA 9

02320 BALAZOTE [ALBACETE]

USO PRINCIPAL: Suelo sin edif.  
AÑO CONSTRUCCIÓN: ..

COEFICIENTE DE PARTICIPACIÓN: 100,000000  
SUPERFICIE CONSTRUIDA [m²]: ..

**PARCELA CATASTRAL**

SITUACIÓN:  
CL ANGEL 9[A] MANZANA II-F PARCELA 9  
BALAZOTE [ALBACETE]

SUPERFICIE CONSTRUIDA [m²]: ..  
SUPERFICIE GRÁFICA PARCELA [m²] TIPO DE FINCA: 329  
Suelo sin edificar

**INFORMACIÓN GRÁFICA**

Este documento no es una certificación catastral, pero sus datos pueden ser verificados a través del 'Acceso a datos catastrales no protegidos' de la SEC.

573,000 Coordenadas U.T.M. Huso 30 ETRS89  
573,060  
Miércoles, 9 de Enero de 2019

- Límite de Manzana
- Límite de Parcela
- Límite de Construcciones
- Mobiliario y aceras
- Límite zona verde
- Hidrografía



## CSRP-09. C/ Ángel, 4[A]

CSRP-09		
SUELO URBANO CONSOLIDADO		
ÁREA DE REPARTO	SECTOR	UNIDAD DE ACTUACIÓN
-	-	-
DATOS DE LA PARCELA	SITUACIÓN:	C/ Ángel, 4[A]
	PARCELA CATASTRAL:	3149808WJ7034N0000ZH
	LINDEROS:	Norte: Vial Público. Sur: Vial Público. Oeste: Suelo Residencial. Este: Suelo Residencial.
	SUPERFICIE CONSTRUIDA :	0 m <sup>2</sup>
	SUPERFICIE SUELO :	324 m <sup>2</sup>
	TITULAR:	Ayto. de Balazote.
	CLASE:	Urbano
	CATEGORÍA:	Consolidado
	SUJETOS CON DERECHOS SOBRE LOS BIENES:	No hay
ESTADO DE LA PARCELA	EDIFICACIONES EXISTENTES:	No hay
	SERVICIOS URBANOS:	Acceso por vía pavimentada, suministro de agua potable, energía eléctrica, evacuación de aguas residuales. Acceso peatonal, encintado de aceras y alumbrado público.
APROVECHAMIENTO	ZONA DE ORDENANZA:	UF.1
	USO CARACTERÍSTICO:	Residencial.
	USOS COMPATIBLES:	Dotacional, Terciario, Industrial (con medidas correctoras).
	EDIFICABILIDAD SOBRE PARCELA NETA:	0,786
	APROVECHAMIENTO OBJETIVO:	255 m <sup>2</sup> .
GESTIÓN:	SITUACIÓN PLANEAMIENTO:	Solar edificable.
	SISTEMA DE EJECUCIÓN:	-
VALORACIÓN:	VALOR CATASTRAL:	
	VALOR URBANÍSTICO:	



CONSULTA DESCRIPTIVA Y GRÁFICA DE DATOS CATASTRALES DE BIEN INMUEBLE



REFERENCIA CATASTRAL DEL INMUEBLE 3149808WJ7034N0000ZH

DATOS DESCRIPTIVOS DEL INMUEBLE

LOCALIZACIÓN: CL ANGEL 4[A] Suelo MANZANA II-F PARCELA 4  
02320 BALAZOTE [ALBACETE]

USO PRINCIPAL: Suelo sin edif.  
AÑO CONSTRUCCIÓN:

COEFICIENTE DE PARTICIPACIÓN: 100,000000  
SUPERFICIE CONSTRUIDA [m²]:

PARCELA CATASTRAL

SITUACIÓN: CL ANGEL 4[A] MANZANA II-F PARCELA 4  
BALAZOTE [ALBACETE]

SUPERFICIE CONSTRUIDA [m²]:  324  
SUPERFICIE GRÁFICA PARCELA [m²] TIPO DE FINCA:  Suelo sin edificar

INFORMACIÓN GRÁFICA E: 1/1000

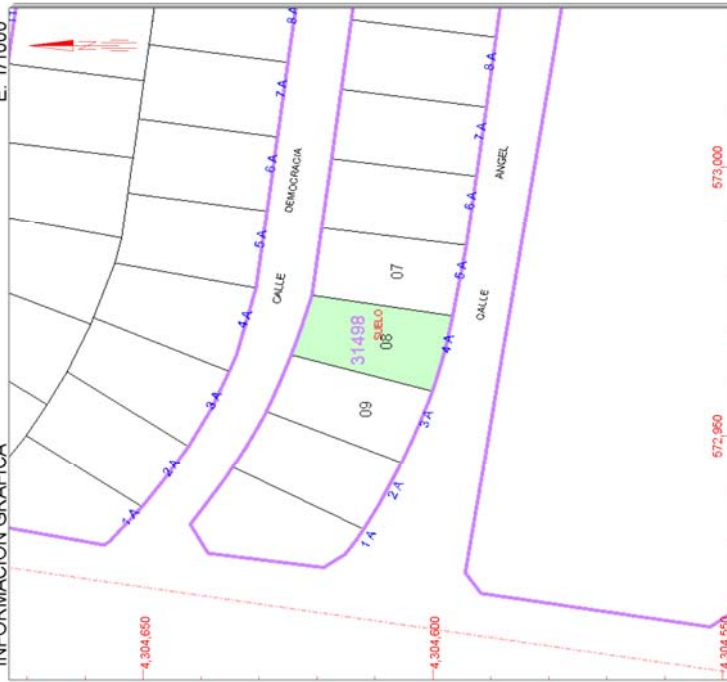

Este documento no es una certificación catastral, pero sus datos pueden ser verificados a través del 'Acceso a datos catastrales no protegidos' de la SEC.

- 573,000 Coordenadas U.T.M. Huso 30 ETRS89
  - 573,000 Límite de Manzana
  - Límite de Parcela
  - Límite de Construcciones
  - Mobiliario y aceras
  - Límite zona verde
  - Hidrografía
- Miércoles, 9 de Enero de 2019



## CSRP-10. C/ Ángel, 3[A]

CSRP-10		
SUELO URBANO CONSOLIDADO		
ÁREA DE REPARTO	SECTOR	UNIDAD DE ACTUACIÓN
-	-	-
DATOS DE LA PARCELA	SITUACIÓN:	C/ Ángel, 3[A]
	PARCELA CATASTRAL:	3149809WJ7034N0000UH
	LINDEROS:	Norte: Vial Público. Sur: Vial Público. Oeste: Suelo Residencial. Este: Suelo Residencial.
	SUPERFICIE CONSTRUIDA :	0 m <sup>2</sup>
	SUPERFICIE SUELO :	325 m <sup>2</sup>
	TITULAR:	Ayto. de Balazote.
	CLASE:	Urbano
	CATEGORÍA:	Consolidado
	SUJETOS CON DERECHOS SOBRE LOS BIENES:	No hay
ESTADO DE LA PARCELA	EDIFICACIONES EXISTENTES:	No hay
	SERVICIOS URBANOS:	Acceso por vía pavimentada, suministro de agua potable, energía eléctrica, evacuación de aguas residuales. Acceso peatonal, encintado de aceras y alumbrado público.
APROVECHAMIENTO	ZONA DE ORDENANZA:	UF.1
	USO CARACTERÍSTICO:	Residencial.
	USOS COMPATIBLES:	Dotacional, Terciario, Industrial (con medidas correctoras).
	EDIFICABILIDAD SOBRE PARCELA NETA:	0,786
	APROVECHAMIENTO OBJETIVO:	255 m <sup>2</sup> .
GESTIÓN:	SITUACIÓN PLANEAMIENTO:	Solar edificable.
	SISTEMA DE EJECUCIÓN:	-
VALORACIÓN:	VALOR CATASTRAL:	
	VALOR URBANÍSTICO:	



**CONSULTA DESCRIPTIVA Y GRÁFICA  
DE DATOS CATASTRALES DE BIEN INMUEBLE**

INFORMACIÓN GRÁFICA

E: 1/1000

**REFERENCIA CATASTRAL DEL INMUEBLE**  
3149809WJ7034N0000UH

**DATOS DESCRIPTIVOS DEL INMUEBLE**

LOCALIZACIÓN:  
CL ANGEL 3[A] Suelo MANZANA II-F PARCELA 3  
02320 BALAZOTE [ALBACETE]

USO PRINCIPAL: Suelo sin edif.  
AÑO CONSTRUCCIÓN:   
COEFICIENTE DE PARTICIPACIÓN: 100,000000  
SUPERFICIE CONSTRUIDA [m²]:

**PARCELA CATASTRAL**

SITUACIÓN:  
CL ANGEL 3[A] MANZANA II-F PARCELA 3  
BALAZOTE [ALBACETE]

SUPERFICIE CONSTRUIDA [m²]:  325  
SUPERFICIE GRÁFICA PARCELA [m²] TIPO DE FINCA:  Suelo sin edificar

Este documento no es una certificación catastral, pero sus datos pueden ser verificados a través del 'Acceso a datos catastrales no protegidos' de la SEC.

573,000 Coordenadas U.T.M. Huso 30 ETRS89  
573,000 Límite de Manzana  
572,990 Límite de Parcela  
572,990 Límite de Construcciones  
572,990 Mobiliario y aceras  
572,990 Límite zona verde  
572,990 Hidrografía

Miércoles, 9 de Enero de 2019



## CSRP-11. C/ Ángel, 2[A]

CSRP-11		
SUELO URBANO CONSOLIDADO		
ÁREA DE REPARTO	SECTOR	UNIDAD DE ACTUACIÓN
-	-	-
DATOS DE LA PARCELA	SITUACIÓN:	C/ Ángel, 2[A]
	PARCELA CATASTRAL:	3149810WJ7034N0000SH
	LINDEROS:	Norte: Vial Público. Sur: Vial Público. Oeste: Suelo Residencial. Este: Suelo Residencial.
	SUPERFICIE CONSTRUIDA :	0 m <sup>2</sup>
	SUPERFICIE SUELO :	326 m <sup>2</sup>
	TITULAR:	Ayto. de Balazote.
	CLASE:	Urbano
	CATEGORÍA:	Consolidado
	SUJETOS CON DERECHOS SOBRE LOS BIENES:	No hay
ESTADO DE LA PARCELA	EDIFICACIONES EXISTENTES:	No hay
	SERVICIOS URBANOS:	Acceso por vía pavimentada, suministro de agua potable, energía eléctrica, evacuación de aguas residuales. Acceso peatonal, encintado de aceras y alumbrado público.
APROVECHAMIENTO	ZONA DE ORDENANZA:	UF.1
	USO CARACTERÍSTICO:	Residencial.
	USOS COMPATIBLES:	Dotacional, Terciario, Industrial (con medidas correctoras).
	EDIFICABILIDAD SOBRE PARCELA NETA:	0,786
	APROVECHAMIENTO OBJETIVO:	256 m <sup>2</sup> .
GESTIÓN:	SITUACIÓN PLANEAMIENTO:	Solar edificable.
	SISTEMA DE EJECUCIÓN:	-
VALORACIÓN:	VALOR CATASTRAL:	
	VALOR URBANÍSTICO:	



**CONSULTA DESCRIPTIVA Y GRÁFICA  
DE DATOS CATASTRALES DE BIEN INMUEBLE**

INFORMACIÓN GRÁFICA

E: 1/1000

**REFERENCIA CATASTRAL DEL INMUEBLE**  
3149810WJ7034N0000SH

**DATOS DESCRIPTIVOS DEL INMUEBLE**

LOCALIZACIÓN:  
CL ANGEL 2[A] Suelo MANZANA II-F PARCELA 2  
02320 BALAZOTE [ALBACETE]

USO PRINCIPAL: Suelo sin edif.  
AÑO CONSTRUCCIÓN: --

COEFICIENTE DE PARTICIPACIÓN: 100,000000  
SUPERFICIE CONSTRUIDA [m²]: --

**PARCELA CATASTRAL**

SITUACIÓN:  
CL ANGEL 2[A] MANZANA II-F PARCELA 2  
BALAZOTE [ALBACETE]

SUPERFICIE CONSTRUIDA [m²]: --  
SUPERFICIE GRÁFICA PARCELA [m²] TIPO DE FINCA: 326  
Suelo sin edificar

Este documento no es una certificación catastral, pero sus datos pueden ser verificados a través del 'Acceso a datos catastrales no protegidos' de la SEC.

573,000 Coordenadas U.T.M. Huso 30 ETRS89  
572,900 Límite de Manzana  
572,900 Límite de Parcela  
572,900 Límite de Construcciones  
572,900 Mobiliario y aceras  
572,900 Límite zona verde  
572,900 Hidrografía

Miércoles, 9 de Enero de 2019



## CSRP-12. C/ Democracia, 8[A]

CSRP-12		
SUELO URBANO CONSOLIDADO		
ÁREA DE REPARTO	SECTOR	UNIDAD DE ACTUACIÓN
-	-	-
DATOS DE LA PARCELA	SITUACIÓN:	C/ Democracia, 8[A]
	PARCELA CATASTRAL:	3149604WJ7034N0000MH
	LINDEROS:	Norte: Suelo Residencial. Sur: Vial Público. Oeste: Suelo Residencial. Este: Suelo Residencial.
	SUPERFICIE CONSTRUIDA :	149 m <sup>2</sup>
	SUPERFICIE SUELO :	338 m <sup>2</sup>
	TITULAR:	Ayto. de Balazote.
	CLASE:	Urbano
	CATEGORÍA:	Consolidado
	SUJETOS CON DERECHOS SOBRE LOS BIENES:	
ESTADO DE LA PARCELA	EDIFICACIONES EXISTENTES:	Vivienda unifamiliar aislada en planta baja.
	SERVICIOS URBANOS:	Acceso por vía pavimentada, suministro de agua potable, energía eléctrica, evacuación de aguas residuales. Acceso peatonal, encintado de aceras y alumbrado público.
APROVECHAMIENTO	ZONA DE ORDENANZA:	UF.1
	USO CARACTERÍSTICO:	Residencial.
	USOS COMPATIBLES:	Dotacional, Terciario, Industrial (con medidas correctoras).
	EDIFICABILIDAD SOBRE PARCELA NETA:	0,786
	APROVECHAMIENTO OBJETIVO:	266 m <sup>2</sup> .
GESTIÓN:	SITUACIÓN PLANEAMIENTO:	Solar edificable.
	SISTEMA DE EJECUCIÓN:	-
VALORACIÓN:	VALOR CATASTRAL:	
	VALOR URBANÍSTICO:	



**CONSULTA DESCRIPTIVA Y GRÁFICA  
DE DATOS CATASTRALES DE BIEN INMUEBLE**

INFORMACIÓN GRÁFICA

E: 1/1000

**REFERENCIA CATASTRAL DEL INMUEBLE**  
3149604WJ7034N0000MH

**DATOS DESCRIPTIVOS DEL INMUEBLE**

LOCALIZACIÓN: CL DEMOCRACIA 8(A)  
BALAZOTE (ALBACETE)

USO PRINCIPAL: Residencial

COEFICIENTE DE PARTICIPACIÓN: 100,000000

AÑO CONSTRUCCIÓN: 2016

SUPERFICIE CONSTRUIDA (m²): 149

**PARCELA CATASTRAL**

SITUACIÓN: CL DEMOCRACIA 8(A) MANZANA II-G PARCELA 8  
BALAZOTE (ALBACETE)

SUPERFICIE CONSTRUIDA (m²): 149

SUPERFICIE GRÁFICA PARCELA (m²) TIPO DE FINCA: 338

Parcela construida sin división horizontal

**CONSTRUCCIÓN**

Destino	Escalera	Puerta	Superficie m²
VIVIENDA	1	00	01
APARCAMIENTO	1	00	02
ALMACEN	1	00	03
			28
			8

**Este documento no es una certificación catastral, pero sus datos pueden ser verificados a través del 'Acceso a datos catastrales no protegidos' de la SEC.**

573,050 Coordenadas U.T.M. Huso 30 ETRS89  
 Límite de Manzana  
 Límite de Parcela  
 Límite de Construcciones  
 Mobiliario y aceras  
 Límite zona verde  
 Hidrografía

Miércoles, 9 de Enero de 2019



## CSRP-13. C/ Democracia, 7[A]

CSRP-13		
SUELO URBANO CONSOLIDADO		
ÁREA DE REPARTO	SECTOR	UNIDAD DE ACTUACIÓN
-	-	-
DATOS DE LA PARCELA	SITUACIÓN:	C/ Democracia, 7[A]
	PARCELA CATASTRAL:	3149605WJ7034N0000OH
	LINDEROS:	Norte: Suelo Residencial. Sur: Vial Público. Oeste: Suelo Residencial. Este: Suelo Residencial.
	SUPERFICIE CONSTRUIDA :	0 m <sup>2</sup>
	SUPERFICIE SUELO :	338 m <sup>2</sup>
	TITULAR:	Ayto. de Balazote.
	CLASE:	Urbano
	CATEGORÍA:	Consolidado
	SUJETOS CON DERECHOS SOBRE LOS BIENES:	No hay
ESTADO DE LA PARCELA	EDIFICACIONES EXISTENTES:	No hay
	SERVICIOS URBANOS:	Acceso por vía pavimentada, suministro de agua potable, energía eléctrica, evacuación de aguas residuales. Acceso peatonal, encintado de aceras y alumbrado público.
APROVECHAMIENTO	ZONA DE ORDENANZA:	UF.1
	USO CARACTERÍSTICO:	Residencial.
	USOS COMPATIBLES:	Dotacional, Terciario, Industrial (con medidas correctoras).
	EDIFICABILIDAD SOBRE PARCELA NETA:	0,786
	APROVECHAMIENTO OBJETIVO:	266 m <sup>2</sup> .
GESTIÓN:	SITUACIÓN PLANEAMIENTO:	Solar edificable.
	SISTEMA DE EJECUCIÓN:	-
VALORACIÓN:	VALOR CATASTRAL:	
	VALOR URBANÍSTICO:	



**CONSULTA DESCRIPTIVA Y GRÁFICA  
DE DATOS CATASTRALES DE BIEN INMUEBLE**

E: 1/1000

**INFORMACIÓN GRÁFICA**

**Este documento no es una certificación catastral, pero sus datos pueden ser verificados a través del 'Acceso a datos catastrales no protegidos' de la SEC.**

573,050 Coordenadas U.T.M. Huso 30 ETRS89  
 573,050 Límite de Manzana  
 Límite de Parcela  
 Límite de Construcciones  
 Mobiliario y aceras  
 Límite zona verde  
 Hidrografía

Miércoles, 9 de Enero de 2019

**REFERENCIA CATASTRAL DEL INMUEBLE**  
3149605WJ7034N00000H

**DATOS DESCRIPTIVOS DEL INMUEBLE**

LOCALIZACIÓN CL DEMOCRACIA 7(A) Suelo MANZANA II-G PARCELA 7 02320 BALAZOTE [ALBACETE]	USO PRINCIPAL Suelo sin edif.
COEFICIENTE DE PARTICIPACIÓN 100,000000	AÑO CONSTRUCCIÓN --
SUPERFICIE CONSTRUIDA [m <sup>2</sup> ] --	

**PARCELA CATASTRAL**

SITUACIÓN CL DEMOCRACIA 7(A) MANZANA II-G PARCELA 7 BALAZOTE [ALBACETE]	USO PRINCIPAL Suelo sin edificar
SUPERFICIE CONSTRUIDA [m <sup>2</sup> ] --	SUPERFICIE GRÁFICA PARCELA [m <sup>2</sup> ] TIPO DE FINCA 338



## CSRP-14. C/ Democracia, 6[A]

CSRP-14		
SUELO URBANO CONSOLIDADO		
ÁREA DE REPARTO	SECTOR	UNIDAD DE ACTUACIÓN
-	-	-
DATOS DE LA PARCELA	SITUACIÓN:	C/ Democracia, 6[A]
	PARCELA CATASTRAL:	3149606WJ7034N0000KH
	LINDEROS:	Norte: Suelo Residencial. Sur: Vial Público. Oeste: Suelo Residencial. Este: Suelo Residencial.
	SUPERFICIE CONSTRUIDA :	0 m <sup>2</sup>
	SUPERFICIE SUELO :	338 m <sup>2</sup>
	TITULAR:	Ayto. de Balazote.
	CLASE:	Urbano
	CATEGORÍA:	Consolidado
	SUJETOS CON DERECHOS SOBRE LOS BIENES:	No hay
ESTADO DE LA PARCELA	EDIFICACIONES EXISTENTES:	No hay
	SERVICIOS URBANOS:	Acceso por vía pavimentada, suministro de agua potable, energía eléctrica, evacuación de aguas residuales. Acceso peatonal, encintado de aceras y alumbrado público.
APROVECHAMIENTO	ZONA DE ORDENANZA:	UF.1
	USO CARACTERÍSTICO:	Residencial.
	USOS COMPATIBLES:	Dotacional, Terciario, Industrial (con medidas correctoras).
	EDIFICABILIDAD SOBRE PARCELA NETA:	0,786
	APROVECHAMIENTO OBJETIVO:	266 m <sup>2</sup> .
GESTIÓN:	SITUACIÓN PLANEAMIENTO:	Solar edificable.
	SISTEMA DE EJECUCIÓN:	-
VALORACIÓN:	VALOR CATASTRAL:	
	VALOR URBANÍSTICO:	



**CONSULTA DESCRIPTIVA Y GRÁFICA  
DE DATOS CATASTRALES DE BIEN INMUEBLE**

E: 1/1000

**SECRETARÍA DE ESTADO  
DE HACIENDA**

**MINISTERIO  
DE HACIENDA**

**GOBIERNO  
DE ESPAÑA**

**DIRECCIÓN GENERAL  
DEL CATASTRO**

**REFERENCIA CATASTRAL DEL INMUEBLE**  
**3149606WJ7034N0000KH**

**DATOS DESCRIPTIVOS DEL INMUEBLE**

LOCALIZACIÓN <b>CL DEMOCRACIA 6(A) Suelo MANZANA II-G PARCELA 6 02320 BALAZOTE [ALBACETE]</b>	AÑO CONSTRUCCIÓN <input type="text"/>
USO PRINCIPAL <b>Suelo sin edif.</b>	SUPERFICIE CONSTRUIDA [m <sup>2</sup> ] <input type="text"/>
COEFICIENTE DE PARTICIPACIÓN <b>100,000000</b>	

**PARCELA CATASTRAL**

SITUACIÓN <b>CL DEMOCRACIA 6(A) MANZANA II-G PARCELA 6 BALAZOTE [ALBACETE]</b>	SUELO <b>Suelo sin edificar</b>
SUPERFICIE CONSTRUIDA [m <sup>2</sup> ] <input type="text"/>	SUPERFICIE GRÁFICA PARCELA [m <sup>2</sup> ] TIPO DE FINCA <b>338</b>

**INFORMACIÓN GRÁFICA**

Este documento no es una certificación catastral, pero sus datos pueden ser verificados a través del 'Acceso a datos catastrales no protegidos' de la SEC.

573,050 **Coordenadas U.T.M. Huso 30 ETRS89**  
 573,050 Límite de Manzana  
 Límite de Parcela  
 Límite de Construcciones  
 Mobiliario y aceras  
 Límite zona verde  
 Hidrografía

Miércoles, 9 de Enero de 2019



## CSRP-15. C/ Democracia, 5[A]

CSRP-15		
SUELO URBANO CONSOLIDADO		
ÁREA DE REPARTO	SECTOR	UNIDAD DE ACTUACIÓN
-	-	-
DATOS DE LA PARCELA	SITUACIÓN:	C/ Democracia, 5[A]
	PARCELA CATASTRAL:	3149607WJ7034N0000RH
	LINDEROS:	Norte: Suelo Residencial. Sur: Vial Público. Oeste: Suelo Residencial. Este: Suelo Residencial.
	SUPERFICIE CONSTRUIDA :	0 m <sup>2</sup>
	SUPERFICIE SUELO :	338 m <sup>2</sup>
	TITULAR:	Ayto. de Balazote.
	CLASE:	Urbano
	CATEGORÍA:	Consolidado
	SUJETOS CON DERECHOS SOBRE LOS BIENES:	No hay
ESTADO DE LA PARCELA	EDIFICACIONES EXISTENTES:	No hay
	SERVICIOS URBANOS:	Acceso por vía pavimentada, suministro de agua potable, energía eléctrica, evacuación de aguas residuales. Acceso peatonal, encintado de aceras y alumbrado público.
APROVECHAMIENTO	ZONA DE ORDENANZA:	UF.1
	USO CARACTERÍSTICO:	Residencial.
	USOS COMPATIBLES:	Dotacional, Terciario, Industrial (con medidas correctoras).
	EDIFICABILIDAD SOBRE PARCELA NETA:	0,786
	APROVECHAMIENTO OBJETIVO:	266 m <sup>2</sup> .
GESTIÓN:	SITUACIÓN PLANEAMIENTO:	Solar edificable.
	SISTEMA DE EJECUCIÓN:	-
VALORACIÓN:	VALOR CATASTRAL:	
	VALOR URBANÍSTICO:	



**CONSULTA DESCRIPTIVA Y GRÁFICA  
DE DATOS CATASTRALES DE BIEN INMUEBLE**

E: 1/1000

**SECRETARÍA DE ESTADO  
DE HACIENDA**

**MINISTERIO  
DE HACIENDA**

**GOBIERNO  
DE ESPAÑA**

**REFERENCIA CATASTRAL DEL INMUEBLE**

**3149607WJ7034N0000RH**

**DATOS DESCRIPTIVOS DEL INMUEBLE**

LOCALIZACIÓN	CL DEMOCRACIA 5(A) Suelo MANZANA II-G PARCELA 5	
USO PRINCIPAL	Suelo sin edif.	AÑO CONSTRUCCIÓN
COEFICIENTE DE PARTICIPACIÓN	100,000000	SUPERFICIE CONSTRUIDA (M <sup>2</sup> )
		--

**PARCELA CATASTRAL**

SITUACIÓN	CL DEMOCRACIA 5(A) MANZANA II-G PARCELA 5	
	BALAZOTE [ALBACETE]	
SUPERFICIE CONSTRUIDA (M <sup>2</sup> )		SUPERFICIE GRÁFICA PARCELA (M <sup>2</sup> ) TIPO DE FINCA
--	338	Suelo sin edificar

**INFORMACIÓN GRÁFICA**

Este documento no es una certificación catastral, pero sus datos pueden ser verificados a través del 'Acceso a datos catastrales no protegidos' de la SEC.

Miércoles, 9 de Enero de 2019

- 573,000 Coordenadas U.T.M. Huso 30 ETRS89
- 573,000 Límite de Manzana
- 573,000 Límite de Parcela
- 573,000 Límite de Construcciones
- 573,000 Mobiliario y aceras
- 573,000 Límite zona verde
- 573,000 Hidrografía



## CSRP-16. C/ Democracia, 3[A]

CSRP-16		
SUELO URBANO CONSOLIDADO		
ÁREA DE REPARTO	SECTOR	UNIDAD DE ACTUACIÓN
-	-	-
DATOS DE LA PARCELA	SITUACIÓN:	C/ Democracia, 3[A]
	PARCELA CATASTRAL:	3149609WJ7034N0000XH
	LINDEROS:	Norte: Suelo Residencial. Sur: Vial Público. Oeste: Suelo Residencial. Este: Suelo Residencial.
	SUPERFICIE CONSTRUIDA :	0 m <sup>2</sup>
	SUPERFICIE SUELO :	338 m <sup>2</sup>
	TITULAR:	Ayto. de Balazote.
	CLASE:	Urbano
	CATEGORÍA:	Consolidado
	SUJETOS CON DERECHOS SOBRE LOS BIENES:	No hay
ESTADO DE LA PARCELA	EDIFICACIONES EXISTENTES:	No hay
	SERVICIOS URBANOS:	Acceso por vía pavimentada, suministro de agua potable, energía eléctrica, evacuación de aguas residuales. Acceso peatonal, encintado de aceras y alumbrado público.
APROVECHAMIENTO	ZONA DE ORDENANZA:	UF.1
	USO CARACTERÍSTICO:	Residencial.
	USOS COMPATIBLES:	Dotacional, Terciario, Industrial (con medidas correctoras).
	EDIFICABILIDAD SOBRE PARCELA NETA:	0,786
	APROVECHAMIENTO OBJETIVO:	266 m <sup>2</sup> .
GESTIÓN:	SITUACIÓN PLANEAMIENTO:	Solar edificable.
	SISTEMA DE EJECUCIÓN:	-
VALORACIÓN:	VALOR CATASTRAL:	
	VALOR URBANÍSTICO:	



# CONSULTA DESCRIPTIVA Y GRÁFICA DE DATOS CATASTRALES DE BIEN INMUEBLE



REFERENCIA CATASTRAL DEL INMUEBLE  
3149609WJ7034N0000XH

## DATOS DESCRIPTIVOS DEL INMUEBLE

LOCALIZACIÓN  
CL DEMOCRACIA 3(A) Suelo MANZANA II-G PARCELA 3  
02320 BALAZOTE [ALBACETE]

USO PRINCIPAL  
Suelo sin edif.

COEFICIENTE DE PARTICIPACIÓN  
100,000000

AÑO CONSTRUCCIÓN  
--

SUPERFICIE CONSTRUIDA [m<sup>2</sup>]  
--

## PARCELA CATASTRAL

SITUACIÓN  
CL DEMOCRACIA 3(A) MANZANA II-G PARCELA 3  
BALAZOTE [ALBACETE]

SUPERFICIE CONSTRUIDA [m<sup>2</sup>]  
--

SUPERFICIE GRÁFICA PARCELA [m<sup>2</sup>] TIPO DE FINCA  
338

Suelo sin edificar

INFORMACIÓN GRÁFICA E: 1/1000



Este documento no es una certificación catastral, pero sus datos pueden ser verificados a través del 'Acceso a datos catastrales no protegidos' de la SEC.

- 573,000 Coordenadas U.T.M. Huso 30 ETRS89
  - 572,900 Límite de Manzana
  - Límite de Parcela
  - Límite de Construcciones
  - Mobiliario y aceras
  - Límite zona verde
  - Hidrografía
- Miércoles, 9 de Enero de 2019



## CSRP-17. C/ Democracia, 2[A]

CSRP-17		
SUELO URBANO CONSOLIDADO		
ÁREA DE REPARTO	SECTOR	UNIDAD DE ACTUACIÓN
-	-	-
DATOS DE LA PARCELA	SITUACIÓN:	C/ Democracia, 2[A]
	PARCELA CATASTRAL:	3149610WJ7034N0000RH
	LINDEROS:	Norte: Suelo Residencial. Sur: Vial Público. Oeste: Suelo Residencial. Este: Suelo Residencial.
	SUPERFICIE CONSTRUIDA :	0 m <sup>2</sup>
	SUPERFICIE SUELO :	338 m <sup>2</sup>
	TITULAR:	Ayto. de Balazote.
	CLASE:	Urbano
	CATEGORÍA:	Consolidado
	SUJETOS CON DERECHOS SOBRE LOS BIENES:	No hay
ESTADO DE LA PARCELA	EDIFICACIONES EXISTENTES:	No hay
	SERVICIOS URBANOS:	Acceso por vía pavimentada, suministro de agua potable, energía eléctrica, evacuación de aguas residuales. Acceso peatonal, encintado de aceras y alumbrado público.
APROVECHAMIENTO	ZONA DE ORDENANZA:	UF.1
	USO CARACTERÍSTICO:	Residencial.
	USOS COMPATIBLES:	Dotacional, Terciario, Industrial (con medidas correctoras).
	EDIFICABILIDAD SOBRE PARCELA NETA:	0,786
	APROVECHAMIENTO OBJETIVO:	266 m <sup>2</sup> .
GESTIÓN:	SITUACIÓN PLANEAMIENTO:	Solar edificable.
	SISTEMA DE EJECUCIÓN:	-
VALORACIÓN:	VALOR CATASTRAL:	
	VALOR URBANÍSTICO:	



**CONSULTA DESCRIPTIVA Y GRÁFICA  
DE DATOS CATASTRALES DE BIEN INMUEBLE**

INFORMACIÓN GRÁFICA

E: 1/1000

SECRETARÍA DE ESTADO  
DE HACIENDA

MINISTERIO  
DE HACIENDA

GOBIERNO  
DE ESPAÑA

DIRECCIÓN GENERAL  
DEL CATASTRO

**REFERENCIA CATASTRAL DEL INMUEBLE**

**3149610WJ7034N0000RH**

**DATOS DESCRIPTIVOS DEL INMUEBLE**

LOCALIZACIÓN	
CL DEMOCRACIA 2(A) Suelo MANZANA II-G PARCELA 2	
02320 BALAZOTE [ALBACETE]	
USO PRINCIPAL	Suelo sin edif.
COEFICIENTE DE PARTICIPACIÓN	100,000000
AÑO CONSTRUCCIÓN	
SUPERFICIE CONSTRUIDA [m <sup>2</sup> ]	--

**PARCELA CATASTRAL**

SITUACIÓN	
CL DEMOCRACIA 2(A) MANZANA II-G PARCELA 2	
BALAZOTE [ALBACETE]	
SUPERFICIE CONSTRUIDA [m <sup>2</sup> ]	--
SUPERFICIE GRÁFICA PARCELA [m <sup>2</sup> ]	338
TIPO DE FINCA	Suelo sin edificar

Este documento no es una certificación catastral, pero sus datos pueden ser verificados a través del 'Acceso a datos catastrales no protegidos' de la SEC.

573,000 Coordenadas U.T.M. Huso 30 ETRS89

- Límite de Manzana
- Límite de Parcela
- Límite de Construcciones
- Mobiliario y aceras
- Límite zona verde
- Hidrografía

Miércoles, 9 de Enero de 2019



## CSRP-18. C/ Democracia, 1[A]

CSRP-18		
SUELO URBANO CONSOLIDADO		
ÁREA DE REPARTO	SECTOR	UNIDAD DE ACTUACIÓN
-	-	-
DATOS DE LA PARCELA	SITUACIÓN:	C/ Democracia, 1[A]
	PARCELA CATASTRAL:	3149611WJ7034N0000DH
	LINDEROS:	Norte: Suelo Residencial. Sur: Vial Público. Oeste: Vial Público. Este: Suelo Residencial.
	SUPERFICIE CONSTRUIDA :	0 m <sup>2</sup>
	SUPERFICIE SUELO :	338 m <sup>2</sup>
	TITULAR:	Ayto. de Balazote.
	CLASE:	Urbano
	CATEGORÍA:	Consolidado
	SUJETOS CON DERECHOS SOBRE LOS BIENES:	No hay
ESTADO DE LA PARCELA	EDIFICACIONES EXISTENTES:	No hay
	SERVICIOS URBANOS:	Acceso por vía pavimentada, suministro de agua potable, energía eléctrica, evacuación de aguas residuales. Acceso peatonal, encintado de aceras y alumbrado público.
APROVECHAMIENTO	ZONA DE ORDENANZA:	UF.1
	USO CARACTERÍSTICO:	Residencial.
	USOS COMPATIBLES:	Dotacional, Terciario, Industrial (con medidas correctoras).
	EDIFICABILIDAD SOBRE PARCELA NETA:	0,786
	APROVECHAMIENTO OBJETIVO:	266 m <sup>2</sup> .
GESTIÓN:	SITUACIÓN PLANEAMIENTO:	Solar edificable.
	SISTEMA DE EJECUCIÓN:	-
VALORACIÓN:	VALOR CATASTRAL:	
	VALOR URBANÍSTICO:	



**CONSULTA DESCRIPTIVA Y GRÁFICA  
DE DATOS CATASTRALES DE BIEN INMUEBLE**

INFORMACIÓN GRÁFICA

E: 1/1000

**SECRETARÍA DE ESTADO  
DE HACIENDA**

**MINISTERIO  
DE HACIENDA**

**GOBIERNO  
DE ESPAÑA**

**DIRECCIÓN GENERAL  
DEL CATASTRO**

**REFERENCIA CATASTRAL DEL INMUEBLE**

**3149611WJ7034N0000DH**

**DATOS DESCRIPTIVOS DEL INMUEBLE**

<b>LOCALIZACIÓN</b>	
CL DEMOCRACIA 1[A] Suelo MANZANA II-G PARCELA 1	
02320 BALAZOTE [ALBACETE]	
<b>USO PRINCIPAL</b>	Suelo sin edif.
<b>AÑO CONSTRUCCIÓN</b>	
<b>COEFICIENTE DE PARTICIPACIÓN</b>	100,000000
<b>SUPERFICIE CONSTRUIDA [m<sup>2</sup>]</b>	--

**PARCELA CATASTRAL**

<b>SITUACIÓN</b>	
CL DEMOCRACIA 1[A] MANZANA II-G PARCELA 1	
BALAZOTE [ALBACETE]	
<b>SUPERFICIE CONSTRUIDA [m<sup>2</sup>]</b>	--
<b>SUPERFICIE GRÁFICA PARCELA [m<sup>2</sup>]</b>	338
<b>TIPO DE FINCA</b>	Suelo sin edificar

**Este documento no es una certificación catastral, pero sus datos pueden ser verificados a través del 'Acceso a datos catastrales no protegidos' de la SEC.**

**573,000** Coordenadas U.T.M. Huso 30 ETRS89

**573,000** Límite de Manzana

**573,000** Límite de Parcela

**573,000** Límite de Construcciones

**573,000** Mobiliario y aceras

**573,000** Límite zona verde

**573,000** Hidrografía

Miércoles, 9 de Enero de 2019



## CSRP-19. C/ La Solidaridad, 17[A]

CSRP-19		
SUELO URBANO CONSOLIDADO		
ÁREA DE REPARTO	SECTOR	UNIDAD DE ACTUACIÓN
-	-	-
DATOS DE LA PARCELA	SITUACIÓN:	C/ La Solidaridad, 17[A]
	PARCELA CATASTRAL:	3149612WJ7034N0000XH
	LINDEROS:	Norte: Vial Público. Sur: Suelo Residencial. Oeste: Vial Público. Este: Suelo Residencial.
	SUPERFICIE CONSTRUIDA :	0 m <sup>2</sup>
	SUPERFICIE SUELO :	341 m <sup>2</sup>
	TITULAR:	Ayto. de Balazote.
	CLASE:	Urbano
	CATEGORÍA:	Consolidado
	SUJETOS CON DERECHOS SOBRE LOS BIENES:	No hay
ESTADO DE LA PARCELA	EDIFICACIONES EXISTENTES:	No hay
	SERVICIOS URBANOS:	Acceso por vía pavimentada, suministro de agua potable, energía eléctrica, evacuación de aguas residuales. Acceso peatonal, encintado de aceras y alumbrado público.
APROVECHAMIENTO	ZONA DE ORDENANZA:	UF.1
	USO CARACTERÍSTICO:	Residencial.
	USOS COMPATIBLES:	Dotacional, Terciario, Industrial (con medidas correctoras).
	EDIFICABILIDAD SOBRE PARCELA NETA:	0,786
	APROVECHAMIENTO OBJETIVO:	268 m <sup>2</sup> .
GESTIÓN:	SITUACIÓN PLANEAMIENTO:	Solar edificable.
	SISTEMA DE EJECUCIÓN:	-
VALORACIÓN:	VALOR CATASTRAL:	
	VALOR URBANÍSTICO:	

DILIGENCIA: El Plan de Ordenación Municipal de Balazote, de fecha enero-2019, ha sido sometido a información pública con anuncios en el Diario Oficial de Castilla – La Mancha de fecha , y en el periódico La Tribuna de Albacete de fecha . Fdo. El secretario.



# CONSULTA DESCRIPTIVA Y GRÁFICA DE DATOS CATASTRALES DE BIEN INMUEBLE



REFERENCIA CATASTRAL DEL INMUEBLE  
**3149612WJ7034N0000XH**

## DATOS DESCRIPTIVOS DEL INMUEBLE

LOCALIZACIÓN	CL LA SOLIDARIDAD 17[A] Suelo MANZANA II-G PARCELA 17		
	02320 BALAZOTE [ALBACETE]		
USO PRINCIPAL	Suelo sin edif.	AÑO CONSTRUCCIÓN	
COEFICIENTE DE PARTICIPACIÓN	100,000000	SUPERFICIE CONSTRUIDA [m <sup>2</sup> ]	--
<b>PARCELA CATASTRAL</b>			
SITUACIÓN	CL LA SOLIDARIDAD 17[A] MANZANA II-G PARCELA 17		
	BALAZOTE [ALBACETE]		
SUPERFICIE CONSTRUIDA [m <sup>2</sup> ]	--	SUPERFICIE GRÁFICA PARCELA [m <sup>2</sup> ]	341
			<b>Suelo sin edificar</b>

INFORMACIÓN GRÁFICA E: 1/1000

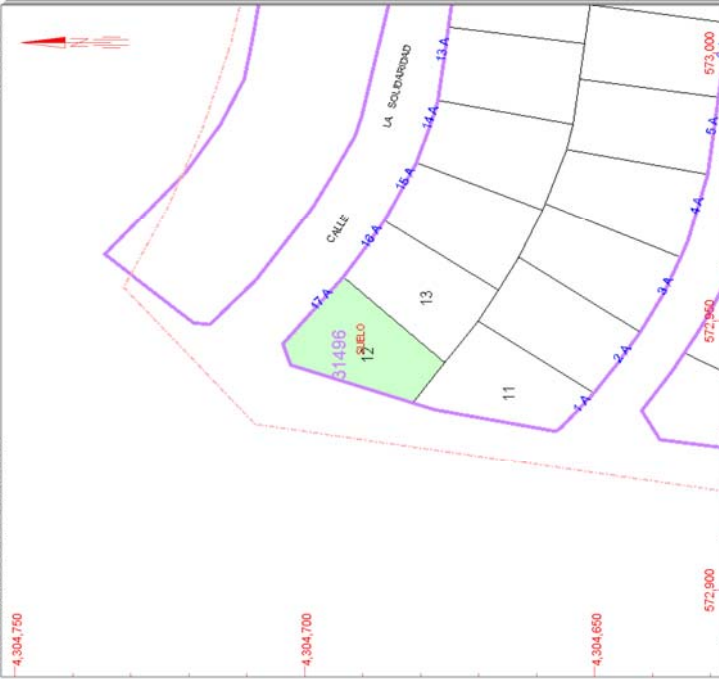

Este documento no es una certificación catastral, pero sus datos pueden ser verificados a través del 'Acceso a datos catastrales no protegidos' de la SEC.

- 573,000 Coordenadas U.T.M. Huso 30 ETRS89
  - 573,000 Límite de Manzana
  - 573,000 Límite de Parcela
  - 573,000 Límite de Construcciones
  - 573,000 Mobiliario y aceras
  - 573,000 Límite zona verde
  - 573,000 Hidrografía
- Miércoles, 9 de Enero de 2019



## CSRP-20. C/ La Solidaridad, 16[A]

CSRP-20		
SUELO URBANO CONSOLIDADO		
ÁREA DE REPARTO	SECTOR	UNIDAD DE ACTUACIÓN
-	-	-
DATOS DE LA PARCELA	SITUACIÓN:	C/ La Solidaridad, 16[A]
	PARCELA CATASTRAL:	3149613WJ7034N0000IH
	LINDEROS:	Norte: Vial Público. Sur: Suelo Residencial. Oeste: Suelo Residencial. Este: Suelo Residencial.
	SUPERFICIE CONSTRUIDA :	0 m <sup>2</sup>
	SUPERFICIE SUELO :	343 m <sup>2</sup>
	TITULAR:	Ayto. de Balazote.
	CLASE:	Urbano
	CATEGORÍA:	Consolidado
	SUJETOS CON DERECHOS SOBRE LOS BIENES:	No hay
ESTADO DE LA PARCELA	EDIFICACIONES EXISTENTES:	No hay
	SERVICIOS URBANOS:	Acceso por vía pavimentada, suministro de agua potable, energía eléctrica, evacuación de aguas residuales. Acceso peatonal, encintado de aceras y alumbrado público.
APROVECHAMIENTO	ZONA DE ORDENANZA:	UF.1
	USO CARACTERÍSTICO:	Residencial.
	USOS COMPATIBLES:	Dotacional, Terciario, Industrial (con medidas correctoras).
	EDIFICABILIDAD SOBRE PARCELA NETA:	0,786
	APROVECHAMIENTO OBJETIVO:	270 m <sup>2</sup> .
GESTIÓN:	SITUACIÓN PLANEAMIENTO:	Solar edificable.
	SISTEMA DE EJECUCIÓN:	-
VALORACIÓN:	VALOR CATASTRAL:	
	VALOR URBANÍSTICO:	



CONSULTA DESCRIPTIVA Y GRÁFICA DE DATOS CATASTRALES DE BIEN INMUEBLE



REFERENCIA CATASTRAL DEL INMUEBLE 3149613WJ7034N0000IH

DATOS DESCRIPTIVOS DEL INMUEBLE

LOCALIZACIÓN  
CL LA SOLIDARIDAD 16[A] Suelo MANZANA II-G PARCELA 16  
02320 BALAZOTE [ALBACETE]

USO PRINCIPAL Suelo sin edif.  
AÑO CONSTRUCCIÓN

COEFICIENTE DE PARTICIPACIÓN 100,000000  
SUPERFICIE CONSTRUIDA [m<sup>2</sup>] --

PARCELA CATASTRAL

SITUACIÓN  
CL LA SOLIDARIDAD 16[A] MANZANA II-G PARCELA 16  
BALAZOTE [ALBACETE]

SUPERFICIE CONSTRUIDA [m<sup>2</sup>] --  
SUPERFICIE GRÁFICA PARCELA [m<sup>2</sup>] TIPO DE FINCA 343  
Suelo sin edificar

INFORMACIÓN GRÁFICA E: 1/1000

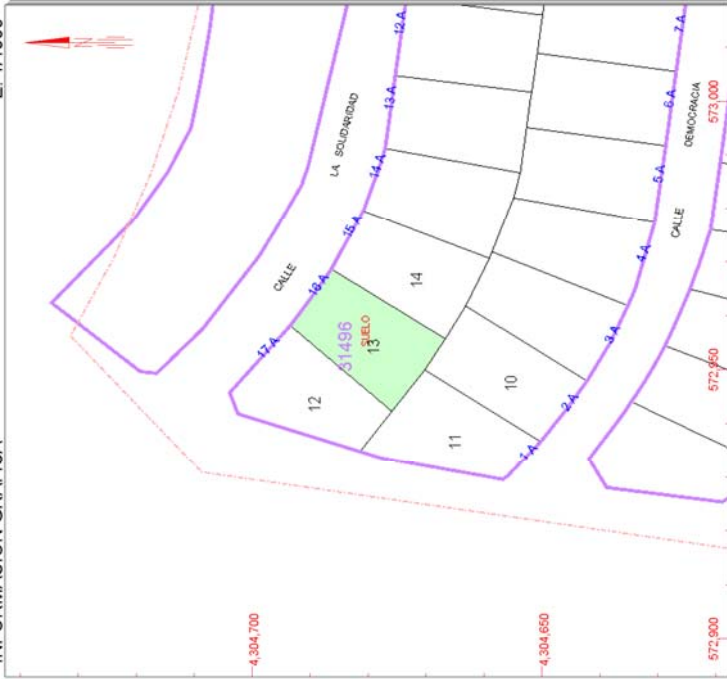

Este documento no es una certificación catastral, pero sus datos pueden ser verificados a través del 'Acceso a datos catastrales no protegidos' de la SEC.

- 573,000 Coordenadas U.T.M. Huso 30 ETRS89
  - 572,900 Límite de Manzana
  - 572,850 Límite de Parcela
  - 572,800 Límite de Construcciones
  - 572,750 Mobiliario y aceras
  - 572,700 Límite zona verde
  - 572,650 Hidrografía
- Miércoles, 9 de Enero de 2019



## CSRP-21. C/ La Solidaridad, 15[A]

CSRP-21		
SUELO URBANO CONSOLIDADO		
ÁREA DE REPARTO	SECTOR	UNIDAD DE ACTUACIÓN
-	-	-
DATOS DE LA PARCELA	SITUACIÓN:	C/ La Solidaridad, 15[A]
	PARCELA CATASTRAL:	3149614WJ7034N0000JH
	LINDEROS:	Norte: Vial Público. Sur: Suelo Residencial. Oeste: Suelo Residencial. Este: Suelo Residencial.
	SUPERFICIE CONSTRUIDA :	0 m <sup>2</sup>
	SUPERFICIE SUELO :	342 m <sup>2</sup>
	TITULAR:	Ayto. de Balazote.
	CLASE:	Urbano
	CATEGORÍA:	Consolidado
	SUJETOS CON DERECHOS SOBRE LOS BIENES:	No hay
ESTADO DE LA PARCELA	EDIFICACIONES EXISTENTES:	No hay
	SERVICIOS URBANOS:	Acceso por vía pavimentada, suministro de agua potable, energía eléctrica, evacuación de aguas residuales. Acceso peatonal, encintado de aceras y alumbrado público.
APROVECHAMIENTO	ZONA DE ORDENANZA:	UF.1
	USO CARACTERÍSTICO:	Residencial.
	USOS COMPATIBLES:	Dotacional, Terciario, Industrial (con medidas correctoras).
	EDIFICABILIDAD SOBRE PARCELA NETA:	0,786
	APROVECHAMIENTO OBJETIVO:	269 m <sup>2</sup> .
GESTIÓN:	SITUACIÓN PLANEAMIENTO:	Solar edificable.
	SISTEMA DE EJECUCIÓN:	-
VALORACIÓN:	VALOR CATASTRAL:	
	VALOR URBANÍSTICO:	



CONSULTA DESCRIPTIVA Y GRÁFICA DE DATOS CATASTRALES DE BIEN INMUEBLE



REFERENCIA CATASTRAL DEL INMUEBLE 3149614WJ7034N0000JH

DATOS DESCRIPTIVOS DEL INMUEBLE

LOCALIZACIÓN  
CL LA SOLIDARIDAD 15(A) Suelo MANZANA II-G PARCELA 15  
02320 BALAZOTE [ALBACETE]

USO PRINCIPAL Suelo sin edif.  
AÑO CONSTRUCCIÓN

COEFICIENTE DE PARTICIPACIÓN 100,000000  
SUPERFICIE CONSTRUIDA [m<sup>2</sup>] --

PARCELA CATASTRAL

SITUACIÓN  
CL LA SOLIDARIDAD 15(A) MANZANA II-G PARCELA 15  
BALAZOTE [ALBACETE]

SUPERFICIE CONSTRUIDA [m<sup>2</sup>] --  
SUPERFICIE GRÁFICA PARCELA [m<sup>2</sup>] TIPO DE FINCA 342  
Suelo sin edificar

INFORMACIÓN GRÁFICA E: 1/1000

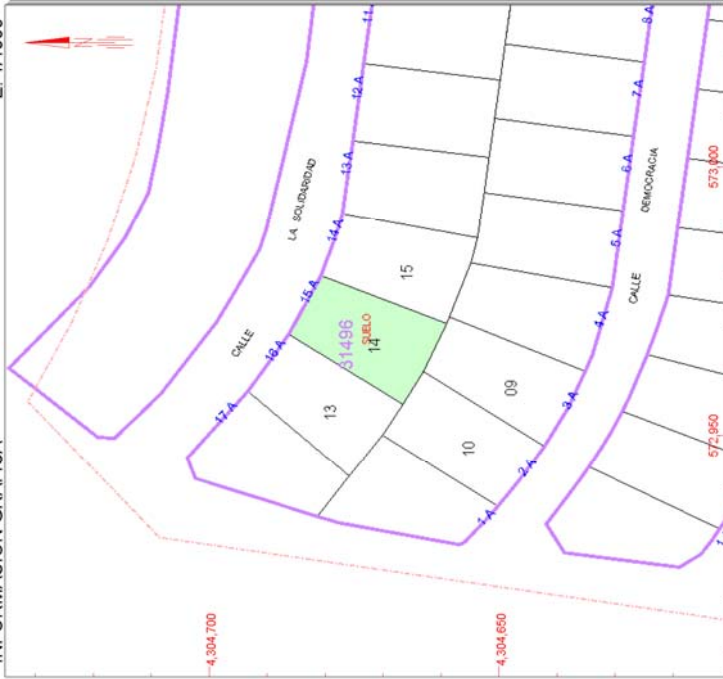

Este documento no es una certificación catastral, pero sus datos pueden ser verificados a través del 'Acceso a datos catastrales no protegidos' de la SEC.

- 573,000 Coordenadas U.T.M. Huso 30 ETRS89
  - 573,000 Límite de Manzana
  - Límite de Parcela
  - Límite de Construcciones
  - Mobiliario y aceras
  - Límite zona verde
  - Hidrografía
- Miércoles, 9 de Enero de 2019



## CSRP-22. C/ La Solidaridad, 14[A]

CSRP-22		
SUELO URBANO CONSOLIDADO		
ÁREA DE REPARTO	SECTOR	UNIDAD DE ACTUACIÓN
-	-	-
DATOS DE LA PARCELA	SITUACIÓN:	C/ La Solidaridad, 14[A]
	PARCELA CATASTRAL:	3149615WJ7034N0000EH
	LINDEROS:	Norte: Vial Público. Sur: Suelo Residencial. Oeste: Suelo Residencial. Este: Suelo Residencial.
	SUPERFICIE CONSTRUIDA :	0 m <sup>2</sup>
	SUPERFICIE SUELO :	343 m <sup>2</sup>
	TITULAR:	Ayto. de Balazote.
	CLASE:	Urbano
	CATEGORÍA:	Consolidado
	SUJETOS CON DERECHOS SOBRE LOS BIENES:	No hay
ESTADO DE LA PARCELA	EDIFICACIONES EXISTENTES:	No hay
	SERVICIOS URBANOS:	Acceso por vía pavimentada, suministro de agua potable, energía eléctrica, evacuación de aguas residuales. Acceso peatonal, encintado de aceras y alumbrado público.
APROVECHAMIENTO	ZONA DE ORDENANZA:	UF.1
	USO CARACTERÍSTICO:	Residencial.
	USOS COMPATIBLES:	Dotacional, Terciario, Industrial (con medidas correctoras).
	EDIFICABILIDAD SOBRE PARCELA NETA:	0,786
	APROVECHAMIENTO OBJETIVO:	270 m <sup>2</sup> .
GESTIÓN:	SITUACIÓN PLANEAMIENTO:	Solar edificable.
	SISTEMA DE EJECUCIÓN:	-
VALORACIÓN:	VALOR CATASTRAL:	
	VALOR URBANÍSTICO:	



**CONSULTA DESCRIPTIVA Y GRÁFICA  
DE DATOS CATASTRALES DE BIEN INMUEBLE**

E: 1/1000

**SECRETARÍA DE ESTADO  
DE HACIENDA**

**MINISTERIO  
DE HACIENDA**

**GOBIERNO  
DE ESPAÑA**

**REFERENCIA CATASTRAL DEL INMUEBLE**  
3149615WJ7034N0000EH

**DATOS DESCRIPTIVOS DEL INMUEBLE**

LOCALIZACIÓN <b>CL LA SOLIDARIDAD 14[A] Suelo MANZANA II-G PARCELA 14</b> <b>02320 BALAZOTE [ALBACETE]</b>	AÑO CONSTRUCCIÓN <input type="text"/>
USO PRINCIPAL <b>Suelo sin edif.</b>	SUPERFICIE CONSTRUIDA [m <sup>2</sup> ] <input type="text"/>
COEFICIENTE DE PARTICIPACIÓN <b>100,000000</b>	

**PARCELA CATASTRAL**

SITUACIÓN <b>CL LA SOLIDARIDAD 14[A] MANZANA II-G PARCELA 14</b> <b>BALAZOTE [ALBACETE]</b>	SUPERFICIE GRÁFICA PARCELA [m <sup>2</sup> ] TIPO DE FINCA <b>343</b>
SUPERFICIE CONSTRUIDA [m <sup>2</sup> ] <input type="text"/>	<b>Suelo sin edificar</b>

**INFORMACIÓN GRÁFICA**

Este documento no es una certificación catastral, pero sus datos pueden ser verificados a través del 'Acceso a datos catastrales no protegidos' de la SEC.

- 572,000 Coordenadas U.T.M. Huso 30 ETRS89
- 572,950 Límite de Manzana
- Límite de Parcela
- Límite de Construcciones
- Mobiliario y aceras
- Límite zona verde
- Hidrografía

Miércoles, 9 de Enero de 2019



## CSRP-23. C/ La Solidaridad, 13[A]

CSRP-23		
SUELO URBANO CONSOLIDADO		
ÁREA DE REPARTO	SECTOR	UNIDAD DE ACTUACIÓN
-	-	-
DATOS DE LA PARCELA	SITUACIÓN:	C/ La Solidaridad, 13[A]
	PARCELA CATASTRAL:	3149616WJ7034N0000SH
	LINDEROS:	Norte: Vial Público. Sur: Suelo Residencial. Oeste: Suelo Residencial. Este: Suelo Residencial.
	SUPERFICIE CONSTRUIDA :	0 m <sup>2</sup>
	SUPERFICIE SUELO :	342 m <sup>2</sup>
	TITULAR:	Ayto. de Balazote.
	CLASE:	Urbano
	CATEGORÍA:	Consolidado
	SUJETOS CON DERECHOS SOBRE LOS BIENES:	No hay
ESTADO DE LA PARCELA	EDIFICACIONES EXISTENTES:	No hay
	SERVICIOS URBANOS:	Acceso por vía pavimentada, suministro de agua potable, energía eléctrica, evacuación de aguas residuales. Acceso peatonal, encintado de aceras y alumbrado público.
APROVECHAMIENTO	ZONA DE ORDENANZA:	UF.1
	USO CARACTERÍSTICO:	Residencial.
	USOS COMPATIBLES:	Dotacional, Terciario, Industrial (con medidas correctoras).
	EDIFICABILIDAD SOBRE PARCELA NETA:	0,786
	APROVECHAMIENTO OBJETIVO:	269 m <sup>2</sup> .
GESTIÓN:	SITUACIÓN PLANEAMIENTO:	Solar edificable.
	SISTEMA DE EJECUCIÓN:	-
VALORACIÓN:	VALOR CATASTRAL:	
	VALOR URBANÍSTICO:	



**CONSULTA DESCRIPTIVA Y GRÁFICA  
DE DATOS CATASTRALES DE BIEN INMUEBLE**

E: 1/1000

**SECRETARÍA DE ESTADO  
DE HACIENDA**

**MINISTERIO  
DE HACIENDA**

**GOBIERNO  
DE ESPAÑA**

**REFERENCIA CATASTRAL DEL INMUEBLE**  
3149616WJ7034N0000SH

**DATOS DESCRIPTIVOS DEL INMUEBLE**

LOCALIZACIÓN	CL LA SOLIDARIDAD 13[A] Suelo MANZANA II-G PARCELA 13		
USO PRINCIPAL	Suelo sin edif.	AÑO CONSTRUCCIÓN	
COEFICIENTE DE PARTICIPACIÓN	100,000000	SUPERFICIE CONSTRUIDA [m <sup>2</sup> ]	--

**PARCELA CATASTRAL**

SITUACIÓN	CL LA SOLIDARIDAD 13[A] MANZANA II-G PARCELA 13		
	BALAZOTE [ALBACETE]		
SUPERFICIE CONSTRUIDA [m <sup>2</sup> ]	--	SUPERFICIE GRÁFICA PARCELA [m <sup>2</sup> ]	342
			<b>Suelo sin edificar</b>

**INFORMACIÓN GRÁFICA**

Este documento no es una certificación catastral, pero sus datos pueden ser verificados a través del 'Acceso a datos catastrales no protegidos' de la SEC.

- 573,050 Coordenadas U.T.M. Huso 30 ETRS89
- 573,050 Límite de Manzana
- 573,050 Límite de Parcela
- 573,050 Límite de Construcciones
- 573,050 Mobiliario y aceras
- 573,050 Límite zona verde
- 573,050 Hidrografía

Miércoles, 9 de Enero de 2019



## CSRP-24. C/ La Solidaridad, 12[A]

CSRP-24		
SUELO URBANO CONSOLIDADO		
ÁREA DE REPARTO	SECTOR	UNIDAD DE ACTUACIÓN
-	-	-
DATOS DE LA PARCELA	SITUACIÓN:	C/ La Solidaridad, 12[A]
	PARCELA CATASTRAL:	3149617WJ7034N0000ZH
	LINDEROS:	Norte: Vial Público. Sur: Suelo Residencial. Oeste: Suelo Residencial. Este: Suelo Residencial.
	SUPERFICIE CONSTRUIDA :	213 m <sup>2</sup>
	SUPERFICIE SUELO :	344 m <sup>2</sup>
	TITULAR:	Ayto. de Balazote.
	CLASE:	Urbano
	CATEGORÍA:	Consolidado
	SUJETOS CON DERECHOS SOBRE LOS BIENES:	
ESTADO DE LA PARCELA	EDIFICACIONES EXISTENTES:	Vivienda unifamiliar aislada en planta baja y primera.
	SERVICIOS URBANOS:	Acceso por vía pavimentada, suministro de agua potable, energía eléctrica, evacuación de aguas residuales. Acceso peatonal, encintado de aceras y alumbrado público.
APROVECHAMIENTO	ZONA DE ORDENANZA:	UF.1
	USO CARACTERÍSTICO:	Residencial.
	USOS COMPATIBLES:	Dotacional, Terciario, Industrial (con medidas correctoras).
	EDIFICABILIDAD SOBRE PARCELA NETA:	0,786
	APROVECHAMIENTO OBJETIVO:	270 m <sup>2</sup> .
GESTIÓN:	SITUACIÓN PLANEAMIENTO:	Solar edificable.
	SISTEMA DE EJECUCIÓN:	-
VALORACIÓN:	VALOR CATASTRAL:	
	VALOR URBANÍSTICO:	



# CONSULTA DESCRIPTIVA Y GRÁFICA DE DATOS CATASTRALES DE BIEN INMUEBLE

INFORMACIÓN GRÁFICA E: 1/1000



Este documento no es una certificación catastral, pero sus datos pueden ser verificados a través del 'Acceso a datos catastrales no protegidos' de la SEC.

- 573,050 Coordenadas U.T.M. Huso 30 ETRS89
  - 573,050 Límite de Manzana
  - 573,050 Límite de Parcela
  - 573,050 Límite de Construcciones
  - 573,050 Mobiliario y aceras
  - 573,050 Límite zona verde
  - 573,050 Hidrografía
- Miércoles, 9 de Enero de 2019

REFERENCIA CATASTRAL DEL INMUEBLE  
3149617WJ7034N0000ZH

## DATOS DESCRIPTIVOS DEL INMUEBLE

LOCALIZACIÓN  
CL LA SOLIDARIDAD 12[A] MANZANA II-G PARCELA 12  
02320 BALAZOTE [ALBACETE]

USO PRINCIPAL  
Residencial

COEFICIENTE DE PARTICIPACIÓN  
100,000000

AÑO CONSTRUCCIÓN  
2017

SUPERFICIE CONSTRUIDA [m<sup>2</sup>]  
213

## PARCELA CATASTRAL

SITUACIÓN  
CL LA SOLIDARIDAD 12[A] MANZANA II-G PARCELA 12  
BALAZOTE [ALBACETE]

SUPERFICIE CONSTRUIDA [m<sup>2</sup>]  
213

SUPERFICIE GRÁFICA PARCELA [m<sup>2</sup>] TIPO DE FINCA  
344

Parcela construida sin división horizontal

## CONSTRUCCIÓN

Destino	Escalera	Planta	Puerta	Superficie m <sup>2</sup>
ALMACEN	-1	00	01	54
VIVIENDA	00	01	01	55
APARCAMIENTO	00	02	03	33
ALMACEN	00	03	03	10
VIVIENDA	01	01	01	61

DILIGENCIA: El Plan de Ordenación Municipal de Balazote, de fecha enero-2019, ha sido sometido a información pública con anuncios en el Diario Oficial de Castilla – La Mancha de fecha , y en el periódico La Tribuna de Albacete de fecha . Fdo. El secretario.



## CSRP-25. C/ La Solidaridad, 11[A]

CSRP-25		
SUELO URBANO CONSOLIDADO		
ÁREA DE REPARTO	SECTOR	UNIDAD DE ACTUACIÓN
-	-	-
DATOS DE LA PARCELA	SITUACIÓN:	C/ La Solidaridad, 11[A]
	PARCELA CATASTRAL:	3149618WJ7034N0000UH
	LINDEROS:	Norte: Vial Público. Sur: Suelo Residencial. Oeste: Suelo Residencial. Este: Suelo Residencial.
	SUPERFICIE CONSTRUIDA :	154 m <sup>2</sup>
	SUPERFICIE SUELO :	335 m <sup>2</sup>
	TITULAR:	Ayto. de Balazote.
	CLASE:	Urbano
	CATEGORÍA:	Consolidado
	SUJETOS CON DERECHOS SOBRE LOS BIENES:	
ESTADO DE LA PARCELA	EDIFICACIONES EXISTENTES:	Vivienda unifamiliar aislada en planta baja y primera.
	SERVICIOS URBANOS:	Acceso por vía pavimentada, suministro de agua potable, energía eléctrica, evacuación de aguas residuales. Acceso peatonal, encintado de aceras y alumbrado público.
APROVECHAMIENTO	ZONA DE ORDENANZA:	UF.1
	USO CARACTERÍSTICO:	Residencial.
	USOS COMPATIBLES:	Dotacional, Terciario, Industrial (con medidas correctoras).
	EDIFICABILIDAD SOBRE PARCELA NETA:	0,786
	APROVECHAMIENTO OBJETIVO:	263 m <sup>2</sup> .
GESTIÓN:	SITUACIÓN PLANEAMIENTO:	Solar edificable.
	SISTEMA DE EJECUCIÓN:	-
VALORACIÓN:	VALOR CATASTRAL:	
	VALOR URBANÍSTICO:	

DILIGENCIA: El Plan de Ordenación Municipal de Balazote, de fecha enero-2019, ha sido sometido a información pública con anuncios en el Diario Oficial de Castilla – La Mancha de fecha , y en el periódico La Tribuna de Albacete de fecha . Fdo. El secretario.



CONSULTA DESCRIPTIVA Y GRÁFICA DE DATOS CATASTRALES DE BIEN INMUEBLE

INFORMACIÓN GRÁFICA E: 1/1000



Este documento no es una certificación catastral, pero sus datos pueden ser verificados a través del 'Acceso a datos catastrales no protegidos' de la SEC.

- 573,050 Coordenadas U.T.M. Huso 30 ETRS89
  - 573,050 Límite de Manzana
  - 573,050 Límite de Parcela
  - 573,050 Límite de Construcciones
  - 573,050 Mobiliario y aceras
  - 573,050 Límite zona verde
  - 573,050 Hidrografía
- Miércoles, 9 de Enero de 2019

SECRETARÍA DE ESTADO DE HACIENDA  
 MINISTERIO DE HACIENDA  
 GOBIERNO DE ESPAÑA  
 DIRECCIÓN GENERAL DEL CATASTRO

REFERENCIA CATASTRAL DEL INMUEBLE 3149618WJ7034N0000UH

DATOS DESCRIPTIVOS DEL INMUEBLE

LOCALIZACIÓN  
 CL LA SOLIDARIDAD 11[A] MANZANA II-G PARCELA 11  
 02320 BALAZOTE [ALBACETE]

USO PRINCIPAL Residencial

COEFICIENTE DE PARTICIPACIÓN 100,000000

AÑO CONSTRUCCIÓN 2017

SUPERFICIE CONSTRUIDA [m<sup>2</sup>] 154

PARCELA CATASTRAL

SITUACIÓN  
 CL LA SOLIDARIDAD 11[A] MANZANA II-G PARCELA 11  
 BALAZOTE [ALBACETE]

SUPERFICIE CONSTRUIDA [m<sup>2</sup>] 154

SUPERFICIE GRÁFICA PARCELA [m<sup>2</sup>] TIPO DE FINCA 335

Parcela construida sin división horizontal

CONSTRUCCIÓN

Destino	Escalera	Planta	Puerta	Superficie m <sup>2</sup>
VIVIENDA	00	00	01	56
APARCAMIENTO	00	00	02	21
ALMACEN	00	00	03	18
VIVIENDA	01	01	01	59



## CSRP-26. C/ Proyecto, 26[A]

CSRP-26		
SUELO URBANO CONSOLIDADO		
ÁREA DE REPARTO	SECTOR	UNIDAD DE ACTUACIÓN
-	-	-
DATOS DE LA PARCELA	SITUACIÓN:	C/ Proyecto, 26[A]
	PARCELA CATASTRAL:	3150101WJ7035N0001DA
	LINDEROS:	Norte: Vial Público. Sur: Vial Público. Oeste: Vial Público. Este: Vial Público.
	SUPERFICIE CONSTRUIDA :	0 m <sup>2</sup>
	SUPERFICIE SUELO :	2.118 m <sup>2</sup>
	TITULAR:	Ayto. de Balazote.
	CLASE:	Urbano
	CATEGORÍA:	Consolidado
	SUJETOS CON DERECHOS SOBRE LOS BIENES:	No hay
ESTADO DE LA PARCELA	EDIFICACIONES EXISTENTES:	No hay
	SERVICIOS URBANOS:	Acceso por vía pavimentada, suministro de agua potable, energía eléctrica, evacuación de aguas residuales. Acceso peatonal, encintado de aceras y alumbrado público.
APROVECHAMIENTO	ZONA DE ORDENANZA:	UF.1
	USO CARACTERÍSTICO:	Residencial.
	USOS COMPATIBLES:	Dotacional, Terciario, Industrial (con medidas correctoras).
	EDIFICABILIDAD SOBRE PARCELA NETA:	0,786
	APROVECHAMIENTO OBJETIVO:	1.665 m <sup>2</sup> .
GESTIÓN:	SITUACIÓN PLANEAMIENTO:	Solar edificable.
	SISTEMA DE EJECUCIÓN:	-
VALORACIÓN:	VALOR CATASTRAL:	
	VALOR URBANÍSTICO:	



**CONSULTA DESCRIPTIVA Y GRÁFICA  
DE DATOS CATASTRALES DE BIEN INMUEBLE**

INFORMACIÓN GRÁFICA

E: 1/1000

**REFERENCIA CATASTRAL DEL INMUEBLE**  
3150101WJ7035N0001DA

**DATOS DESCRIPTIVOS DEL INMUEBLE**

LOCALIZACIÓN <b>CL PROYECTO 26 Suelo</b> <b>02320 BALAZOTE [ALBACETE]</b>	AÑO CONSTRUCCIÓN <input type="text"/>
USO PRINCIPAL <b>Suelo sin edif.</b>	SUPERFICIE CONSTRUIDA [m <sup>2</sup> ] <input type="text"/>
COEFICIENTE DE PARTICIPACIÓN <b>100,000000</b>	

**PARCELA CATASTRAL**

SITUACIÓN <b>CL PROYECTO 26</b> <b>BALAZOTE [ALBACETE]</b>	Suelo sin edificar
SUPERFICIE CONSTRUIDA [m <sup>2</sup> ] <input type="text"/>	SUPERFICIE GRÁFICA PARCELA [m <sup>2</sup> ] TIPO DE FINCA <b>2.118</b>

Este documento no es una certificación catastral, pero sus datos pueden ser verificados a través del 'Acceso a datos catastrales no protegidos' de la SEC.

Miércoles, 9 de Enero de 2019

- 573,050 Coordenadas U.T.M. Huso 30 ETRS89
- 573,050 Límite de Manzana
- 573,050 Límite de Parcela
- 573,050 Límite de Construcciones
- 573,050 Mobiliario y aceras
- 573,050 Límite zona verde
- 573,050 Hidrografía



## CSRP-27. C/ Las Ramblas, 11

CSRP-27		
SUELO URBANO CONSOLIDADO		
ÁREA DE REPARTO	SECTOR	UNIDAD DE ACTUACIÓN
-	-	-
DATOS DE LA PARCELA	SITUACIÓN:	C/ Las Ramblas, 11
	PARCELA CATASTRAL:	3449307WJ7034N0001GJ
	LINDEROS:	Norte: Suelo Residencial. Sur: Suelo Residencial. Oeste: Suelo Residencial. Este: Vial Público.
	SUPERFICIE CONSTRUIDA :	0 m <sup>2</sup>
	SUPERFICIE SUELO :	356 m <sup>2</sup>
	TITULAR:	Ayto. de Balazote.
	CLASE:	Urbano
	CATEGORÍA:	Consolidado
	SUJETOS CON DERECHOS SOBRE LOS BIENES:	No hay
ESTADO DE LA PARCELA	EDIFICACIONES EXISTENTES:	No hay
	SERVICIOS URBANOS:	Acceso por vía pavimentada, suministro de agua potable, energía eléctrica, evacuación de aguas residuales. Acceso peatonal, encintado de aceras y alumbrado público.
APROVECHAMIENTO	ZONA DE ORDENANZA:	UF.1
	USO CARACTERÍSTICO:	Residencial.
	USOS COMPATIBLES:	Dotacional, Terciario, Industrial (con medidas correctoras).
	EDIFICABILIDAD SOBRE PARCELA NETA:	0,786
	APROVECHAMIENTO OBJETIVO:	280 m <sup>2</sup> .
GESTIÓN:	SITUACIÓN PLANEAMIENTO:	Solar edificable.
	SISTEMA DE EJECUCIÓN:	-
VALORACIÓN:	VALOR CATASTRAL:	
	VALOR URBANÍSTICO:	

DILIGENCIA: El Plan de Ordenación Municipal de Balazote, de fecha enero-2019, ha sido sometido a información pública con anuncios en el Diario Oficial de Castilla – La Mancha de fecha , y en el periódico La Tribuna de Albacete de fecha . Fdo. El secretario.



CONSULTA DESCRIPTIVA Y GRÁFICA DE DATOS CATASTRALES DE BIEN INMUEBLE



REFERENCIA CATASTRAL DEL INMUEBLE 3449307WJ7034N0001GJ

DATOS DESCRIPTIVOS DEL INMUEBLE

LOCALIZACIÓN  
CL LAS RAMBLAS 11 Suelo

02320 BALAZOTE [ALBACETE]

USO PRINCIPAL Suelo sin edif. AÑO CONSTRUCCIÓN

COEFICIENTE DE PARTICIPACIÓN 100,000000 SUPERFICIE CONSTRUIDA [m<sup>2</sup>] --

PARCELA CATASTRAL

SITUACIÓN CL LAS RAMBLAS 11 BALAZOTE [ALBACETE]

SUPERFICIE CONSTRUIDA [m<sup>2</sup>] -- SUPERFICIE GRÁFICA PARCELA [m<sup>2</sup>] TIPO DE FINCA 356 Suelo sin edificar

INFORMACIÓN GRÁFICA E: 1/1000

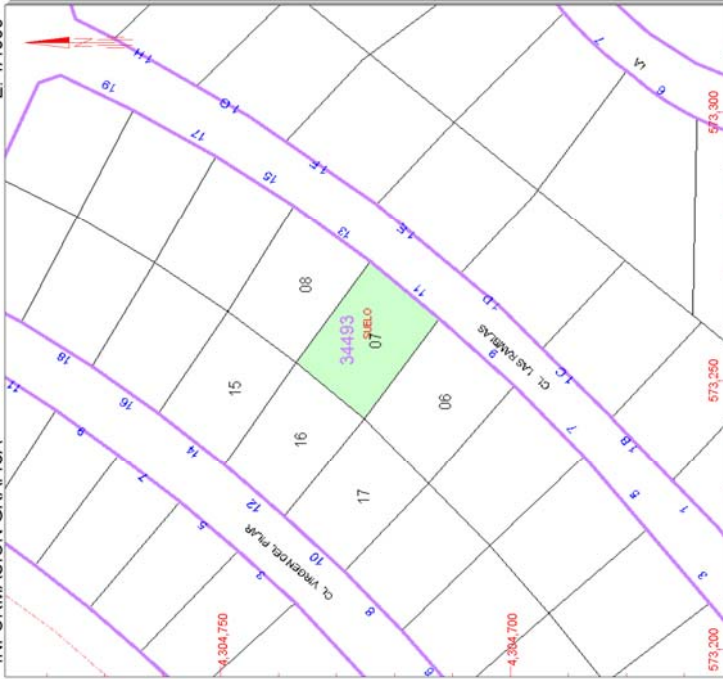

Este documento no es una certificación catastral, pero sus datos pueden ser verificados a través del 'Acceso a datos catastrales no protegidos' de la SEC.

- 573,300 Coordenadas U.T.M. Huso 30 ETRS89
  - 573,300 Límite de Mancomunidad
  - Límite de Parcela
  - Límite de Construcciones
  - Mobiliario y aceras
  - Límite zona verde
  - Hidrografía
- Miércoles, 9 de Enero de 2019



## CSRP-28. C/ Las Ramblas, 13

CSRP-28		
SUELO URBANO CONSOLIDADO		
ÁREA DE REPARTO	SECTOR	UNIDAD DE ACTUACIÓN
-	-	-
DATOS DE LA PARCELA	SITUACIÓN:	C/ Las Ramblas, 13
	PARCELA CATASTRAL:	3449308WJ7034N0001QJ
	LINDEROS:	Norte: Suelo Residencial. Sur: Suelo Residencial. Oeste: Suelo Residencial. Este: Vial Público.
	SUPERFICIE CONSTRUIDA :	0 m <sup>2</sup>
	SUPERFICIE SUELO :	359 m <sup>2</sup>
	TITULAR:	Ayto. de Balazote.
	CLASE:	Urbano
	CATEGORÍA:	Consolidado
	SUJETOS CON DERECHOS SOBRE LOS BIENES:	No hay
ESTADO DE LA PARCELA	EDIFICACIONES EXISTENTES:	No hay
	SERVICIOS URBANOS:	Acceso por vía pavimentada, suministro de agua potable, energía eléctrica, evacuación de aguas residuales. Acceso peatonal, encintado de aceras y alumbrado público.
APROVECHAMIENTO	ZONA DE ORDENANZA:	UF.1
	USO CARACTERÍSTICO:	Residencial.
	USOS COMPATIBLES:	Dotacional, Terciario, Industrial (con medidas correctoras).
	EDIFICABILIDAD SOBRE PARCELA NETA:	0,786
	APROVECHAMIENTO OBJETIVO:	282 m <sup>2</sup> .
GESTIÓN:	SITUACIÓN PLANEAMIENTO:	Solar edificable.
	SISTEMA DE EJECUCIÓN:	-
VALORACIÓN:	VALOR CATASTRAL:	
	VALOR URBANÍSTICO:	



# CONSULTA DESCRIPTIVA Y GRÁFICA DE DATOS CATASTRALES DE BIEN INMUEBLE



REFERENCIA CATASTRAL DEL INMUEBLE  
**3449308WJ7034N0001QJ**

## DATOS DESCRIPTIVOS DEL INMUEBLE

LOCALIZACIÓN  
**CL LAS RAMBLAS 13 Suelo**

USO PRINCIPAL **Suelo sin edif.** AÑO CONSTRUCCIÓN

COEFICIENTE DE PARTICIPACIÓN **100,000000** SUPERFICIE CONSTRUIDA [m<sup>2</sup>] **--**

## PARCELA CATASTRAL

SITUACIÓN  
**CL LAS RAMBLAS 13 BALAZOTE [ALBACETE]**

SUPERFICIE CONSTRUIDA [m<sup>2</sup>] **--** SUPERFICIE GRÁFICA PARCELA [m<sup>2</sup>] TIPO DE FINCA **359** **Suelo sin edificar**

INFORMACIÓN GRÁFICA E: 1/1000



Este documento no es una certificación catastral, pero sus datos pueden ser verificados a través del 'Acceso a datos catastrales no protegidos' de la SEC.

- 573,300 Coordenadas U.T.M. Huso 30 ETRS89
  - 573,300 Límite de Mancomunidad
  - Límite de Parcela
  - Límite de Construcciones
  - Mobiliario y aceras
  - Límite zona verde
  - Hidrografía
- Miércoles, 9 de Enero de 2019



## CSRP-29. C/ Las Ramblas, 15

CSRP-29		
SUELO URBANO CONSOLIDADO		
ÁREA DE REPARTO	SECTOR	UNIDAD DE ACTUACIÓN
-	-	-
DATOS DE LA PARCELA	SITUACIÓN:	C/ Las Ramblas, 15
	PARCELA CATASTRAL:	3449309WJ7034N0001PJ
	LINDEROS:	Norte: Suelo Residencial. Sur: Suelo Residencial. Oeste: Suelo Residencial. Este: Vial Público.
	SUPERFICIE CONSTRUIDA :	0 m <sup>2</sup>
	SUPERFICIE SUELO :	359 m <sup>2</sup>
	TITULAR:	Ayto. de Balazote.
	CLASE:	Urbano
	CATEGORÍA:	Consolidado
	SUJETOS CON DERECHOS SOBRE LOS BIENES:	No hay
ESTADO DE LA PARCELA	EDIFICACIONES EXISTENTES:	No hay
	SERVICIOS URBANOS:	Acceso por vía pavimentada, suministro de agua potable, energía eléctrica, evacuación de aguas residuales. Acceso peatonal, encintado de aceras y alumbrado público.
APROVECHAMIENTO	ZONA DE ORDENANZA:	UF.1
	USO CARACTERÍSTICO:	Residencial.
	USOS COMPATIBLES:	Dotacional, Terciario, Industrial (con medidas correctoras).
	EDIFICABILIDAD SOBRE PARCELA NETA:	0,786
	APROVECHAMIENTO OBJETIVO:	282 m <sup>2</sup> .
GESTIÓN:	SITUACIÓN PLANEAMIENTO:	Solar edificable.
	SISTEMA DE EJECUCIÓN:	-
VALORACIÓN:	VALOR CATASTRAL:	
	VALOR URBANÍSTICO:	



# CONSULTA DESCRIPTIVA Y GRÁFICA DE DATOS CATASTRALES DE BIEN INMUEBLE



REFERENCIA CATASTRAL DEL INMUEBLE  
**3449309WJ7034N0001PJ**

## DATOS DESCRIPTIVOS DEL INMUEBLE

LOCALIZACIÓN  
CL LAS RAMBLAS 15 Suelo

USO PRINCIPAL **Suelo sin edif.** AÑO CONSTRUCCIÓN

COEFICIENTE DE PARTICIPACIÓN **100,000000** SUPERFICIE CONSTRUIDA (m<sup>2</sup>)

## PARCELA CATASTRAL

SITUACIÓN  
CL LAS RAMBLAS 15

BALAZOTE [ALBACETE]

SUPERFICIE CONSTRUIDA (m<sup>2</sup>) **--** SUPERFICIE GRÁFICA PARCELA (m<sup>2</sup>) TIPO DE FINCA **359** **Suelo sin edificar**

INFORMACIÓN GRÁFICA E: 1/1000

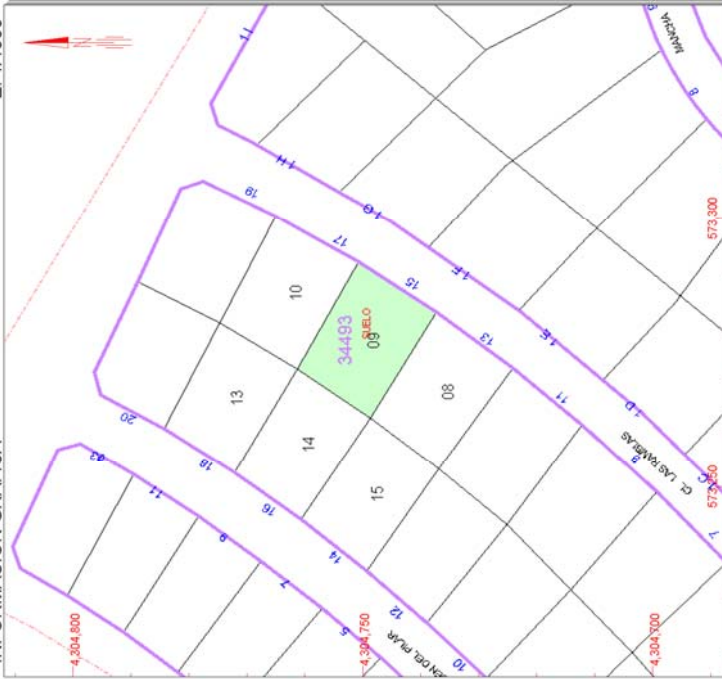

Este documento no es una certificación catastral, pero sus datos pueden ser verificados a través del 'Acceso a datos catastrales no protegidos' de la SEC.

- 573.300 Coordenadas U.T.M. Huso 30 ETRS89
  - 573.300 Límite de Mancomunidad
  - 573.300 Límite de Parcela
  - 573.300 Límite de Construcciones
  - 573.300 Mobiliario y aceras
  - 573.300 Límite zona verde
  - 573.300 Hidrografía
- Miércoles, 9 de Enero de 2019



## CSRP-30. C/ Las Ramblas, 17

CSRP-30		
SUELO URBANO CONSOLIDADO		
ÁREA DE REPARTO	SECTOR	UNIDAD DE ACTUACIÓN
-	-	-
DATOS DE LA PARCELA	SITUACIÓN:	C/ Las Ramblas, 17
	PARCELA CATASTRAL:	3449310WJ7034N0001GJ
	LINDEROS:	Norte: Suelo Residencial. Sur: Suelo Residencial. Oeste: Suelo Residencial. Este: Vial Público.
	SUPERFICIE CONSTRUIDA :	0 m <sup>2</sup>
	SUPERFICIE SUELO :	361 m <sup>2</sup>
	TITULAR:	Ayto. de Balazote.
	CLASE:	Urbano
	CATEGORÍA:	Consolidado
	SUJETOS CON DERECHOS SOBRE LOS BIENES:	No hay
ESTADO DE LA PARCELA	EDIFICACIONES EXISTENTES:	No hay
	SERVICIOS URBANOS:	Acceso por vía pavimentada, suministro de agua potable, energía eléctrica, evacuación de aguas residuales. Acceso peatonal, encintado de aceras y alumbrado público.
APROVECHAMIENTO	ZONA DE ORDENANZA:	UF.1
	USO CARACTERÍSTICO:	Residencial.
	USOS COMPATIBLES:	Dotacional, Terciario, Industrial (con medidas correctoras).
	EDIFICABILIDAD SOBRE PARCELA NETA:	0,786
	APROVECHAMIENTO OBJETIVO:	284 m <sup>2</sup> .
GESTIÓN:	SITUACIÓN PLANEAMIENTO:	Solar edificable.
	SISTEMA DE EJECUCIÓN:	-
VALORACIÓN:	VALOR CATASTRAL:	
	VALOR URBANÍSTICO:	

DILIGENCIA: El Plan de Ordenación Municipal de Balazote, de fecha enero-2019, ha sido sometido a información pública con anuncios en el Diario Oficial de Castilla – La Mancha de fecha , y en el periódico La Tribuna de Albacete de fecha . Fdo. El secretario.



**CONSULTA DESCRIPTIVA Y GRÁFICA  
DE DATOS CATASTRALES DE BIEN INMUEBLE**

E: 1/1000

**SECRETARÍA DE ESTADO  
DE HACIENDA**

**MINISTERIO  
DE HACIENDA**

**GOBIERNO  
DE ESPAÑA**

**DIRECCIÓN GENERAL  
DEL CATASTRO**

**REFERENCIA CATASTRAL DEL INMUEBLE**  
3449310WJ7034N0001GJ

**DATOS DESCRIPTIVOS DEL INMUEBLE**

LOCALIZACIÓN:  
CL LAS RAMBLAS 17 Suelo

02320 BALAZOTE [ALBACETE]

USO PRINCIPAL: Suelo sin edif.

COEFICIENTE DE PARTICIPACIÓN: 100,000000

AÑO CONSTRUCCIÓN: --

SUPERFICIE CONSTRUIDA [m<sup>2</sup>]: --

**PARCELA CATASTRAL**

SITUACIÓN:  
CL LAS RAMBLAS 17  
BALAZOTE [ALBACETE]

SUPERFICIE CONSTRUIDA [m<sup>2</sup>]: --

SUPERFICIE GRÁFICA PARCELA [m<sup>2</sup>]: 361

TIPO DE FINCA: Suelo sin edificar

**INFORMACIÓN GRÁFICA**

Este documento no es una certificación catastral, pero sus datos pueden ser verificados a través del 'Acceso a datos catastrales no protegidos' de la SEC.

573.300 Coordenadas U.T.M. Huso 30 ETRS89  
 Límite de Manzana  
 Límite de Parcela  
 Límite de Construcciones  
 Mobiliario y aceras  
 Límite zona verde  
 Hidrografía

Miércoles, 9 de Enero de 2019



## CSRP-31. C/ Las Ramblas, 19

CSRP-31		
SUELO URBANO CONSOLIDADO		
ÁREA DE REPARTO	SECTOR	UNIDAD DE ACTUACIÓN
-	-	-
DATOS DE LA PARCELA	SITUACIÓN:	C/ Las Ramblas, 19
	PARCELA CATASTRAL:	3449311WJ7034N0001QJ
	LINDEROS:	Norte: Vial Público. Sur: Suelo Residencial. Oeste: Suelo Residencial. Este: Vial Público.
	SUPERFICIE CONSTRUIDA :	0 m <sup>2</sup>
	SUPERFICIE SUELO :	359 m <sup>2</sup>
	TITULAR:	Ayto. de Balazote.
	CLASE:	Urbano
	CATEGORÍA:	Consolidado
	SUJETOS CON DERECHOS SOBRE LOS BIENES:	No hay
ESTADO DE LA PARCELA	EDIFICACIONES EXISTENTES:	No hay
	SERVICIOS URBANOS:	Acceso por vía pavimentada, suministro de agua potable, energía eléctrica, evacuación de aguas residuales. Acceso peatonal, encintado de aceras y alumbrado público.
APROVECHAMIENTO	ZONA DE ORDENANZA:	UF.1
	USO CARACTERÍSTICO:	Residencial.
	USOS COMPATIBLES:	Dotacional, Terciario, Industrial (con medidas correctoras).
	EDIFICABILIDAD SOBRE PARCELA NETA:	0,786
	APROVECHAMIENTO OBJETIVO:	282 m <sup>2</sup> .
GESTIÓN:	SITUACIÓN PLANEAMIENTO:	Solar edificable.
	SISTEMA DE EJECUCIÓN:	-
VALORACIÓN:	VALOR CATASTRAL:	
	VALOR URBANÍSTICO:	



**CONSULTA DESCRIPTIVA Y GRÁFICA  
DE DATOS CATASTRALES DE BIEN INMUEBLE**

E: 1/1000

**SECRETARÍA DE ESTADO  
DE HACIENDA**

**MINISTERIO  
DE HACIENDA**

**GOBIERNO  
DE ESPAÑA**

DIRECCIÓN GENERAL  
DEL CATASTRO

**REFERENCIA CATASTRAL DEL INMUEBLE**

3449311WJ7034N0001QJ

**DATOS DESCRIPTIVOS DEL INMUEBLE**

LOCALIZACIÓN	CL LAS RAMBLAS 19 Suelo		
	02320 BALAZOTE [ALBACETE]		
USO PRINCIPAL	Suelo sin edif.	AÑO CONSTRUCCIÓN	
COEFICIENTE DE PARTICIPACIÓN	100,000000	SUPERFICIE CONSTRUIDA [m <sup>2</sup> ]	--

**PARCELA CATASTRAL**

SITUACIÓN	CL LAS RAMBLAS 19		
	BALAZOTE [ALBACETE]		
SUPERFICIE CONSTRUIDA [m <sup>2</sup> ]	--	SUPERFICIE GRÁFICA PARCELA [m <sup>2</sup> ]	359
		TIPO DE FINCA	Suelo sin edificar

**INFORMACIÓN GRÁFICA**

Este documento no es una certificación catastral, pero sus datos pueden ser verificados a través del 'Acceso a datos catastrales no protegidos' de la SEC.

Miércoles, 9 de Enero de 2019

- 573,350 Coordenadas U.T.M. Huso 30 ETRS89
- 573,300 Límite de Manzana
- 573,250 Límite de Parcela
- 573,200 Límite de Construcciones
- 573,150 Mobiliario y aceras
- 573,100 Límite zona verde
- 573,050 Hidrografía



## CSRP-32. C/ Virgen del Pilar, 20

CSRP-32		
SUELO URBANO CONSOLIDADO		
ÁREA DE REPARTO	SECTOR	UNIDAD DE ACTUACIÓN
-	-	-
DATOS DE LA PARCELA	SITUACIÓN:	C/ Virgen del Pilar, 20
	PARCELA CATASTRAL:	3449312WJ7034N0001PJ
	LINDEROS:	Norte: Vial Público. Sur: Suelo Residencial. Oeste: Vial Público. Este: Suelo Residencial.
	SUPERFICIE CONSTRUIDA :	0 m <sup>2</sup>
	SUPERFICIE SUELO :	335 m <sup>2</sup>
	TITULAR:	Ayto. de Balazote.
	CLASE:	Urbano
	CATEGORÍA:	Consolidado
	SUJETOS CON DERECHOS SOBRE LOS BIENES:	No hay
ESTADO DE LA PARCELA	EDIFICACIONES EXISTENTES:	No hay
	SERVICIOS URBANOS:	Acceso por vía pavimentada, suministro de agua potable, energía eléctrica, evacuación de aguas residuales. Acceso peatonal, encintado de aceras y alumbrado público.
APROVECHAMIENTO	ZONA DE ORDENANZA:	UF.1
	USO CARACTERÍSTICO:	Residencial.
	USOS COMPATIBLES:	Dotacional, Terciario, Industrial (con medidas correctoras).
	EDIFICABILIDAD SOBRE PARCELA NETA:	0,786
	APROVECHAMIENTO OBJETIVO:	263 m <sup>2</sup> .
GESTIÓN:	SITUACIÓN PLANEAMIENTO:	Solar edificable.
	SISTEMA DE EJECUCIÓN:	-
VALORACIÓN:	VALOR CATASTRAL:	
	VALOR URBANÍSTICO:	



**CONSULTA DESCRIPTIVA Y GRÁFICA  
DE DATOS CATASTRALES DE BIEN INMUEBLE**

E: 1/1000

SECRETARÍA DE ESTADO  
DE HACIENDA

MINISTERIO  
DE HACIENDA

GOBIERNO  
DE ESPAÑA

DIRECCIÓN GENERAL  
DEL CATASTRO

**REFERENCIA CATASTRAL DEL INMUEBLE**  
3449312WJ7034N0001PJ

**DATOS DESCRIPTIVOS DEL INMUEBLE**

LOCALIZACIÓN  
CL VIRGEN DEL PILAR 20 Suelo

02320 BALAZOTE [ALBACETE]

USO PRINCIPAL      Suelo sin edif.      AÑO CONSTRUCCIÓN

COEFICIENTE DE PARTICIPACIÓN:      100,000000      SUPERFICIE CONSTRUIDA [m<sup>2</sup>]:      --

**PARCELA CATASTRAL**

SITUACIÓN  
CL VIRGEN DEL PILAR 20

BALAZOTE [ALBACETE]

SUPERFICIE CONSTRUIDA [m<sup>2</sup>]:      --      SUPERFICIE GRÁFICA PARCELA [m<sup>2</sup>]:      335      TIPO DE FINCA      Suelo sin edificar

**INFORMACIÓN GRÁFICA**

Este documento no es una certificación catastral, pero sus datos pueden ser verificados a través del 'Acceso a datos catastrales no protegidos' de la SEC.

- 573,300    Coordenadas U.T.M. Huso 30 ETRS89
- Limite de Manzana
- Limite de Parcela
- Limite de Construcciones
- Mobiliario y aceras
- Limite zona verde
- Hidrografía

Miércoles, 9 de Enero de 2019



## CSRP-33. C/ Virgen del Pilar, 18

CSRP-33		
SUELO URBANO CONSOLIDADO		
ÁREA DE REPARTO	SECTOR	UNIDAD DE ACTUACIÓN
-	-	-
DATOS DE LA PARCELA	SITUACIÓN:	C/ Virgen del Pilar, 18
	PARCELA CATASTRAL:	3449313WJ7034N0001LJ
	LINDEROS:	Norte: Suelo Residencial. Sur: Suelo Residencial. Oeste: Vial Público. Este: Suelo Residencial.
	SUPERFICIE CONSTRUIDA :	0 m <sup>2</sup>
	SUPERFICIE SUELO :	334 m <sup>2</sup>
	TITULAR:	Ayto. de Balazote.
	CLASE:	Urbano
	CATEGORÍA:	Consolidado
	SUJETOS CON DERECHOS SOBRE LOS BIENES:	No hay
ESTADO DE LA PARCELA	EDIFICACIONES EXISTENTES:	No hay
	SERVICIOS URBANOS:	Acceso por vía pavimentada, suministro de agua potable, energía eléctrica, evacuación de aguas residuales. Acceso peatonal, encintado de aceras y alumbrado público.
APROVECHAMIENTO	ZONA DE ORDENANZA:	UF.1
	USO CARACTERÍSTICO:	Residencial.
	USOS COMPATIBLES:	Dotacional, Terciario, Industrial (con medidas correctoras).
	EDIFICABILIDAD SOBRE PARCELA NETA:	0,786
	APROVECHAMIENTO OBJETIVO:	263 m <sup>2</sup> .
GESTIÓN:	SITUACIÓN PLANEAMIENTO:	Solar edificable.
	SISTEMA DE EJECUCIÓN:	-
VALORACIÓN:	VALOR CATASTRAL:	
	VALOR URBANÍSTICO:	



CONSULTA DESCRIPTIVA Y GRÁFICA DE DATOS CATASTRALES DE BIEN INMUEBLE



REFERENCIA CATASTRAL DEL INMUEBLE 3449313WJ7034N0001LJ

DATOS DESCRIPTIVOS DEL INMUEBLE

LOCALIZACIÓN  
CL VIRGEN DEL PILAR 18 Suelo

02320 BALAZOTE [ALBACETE]

USO PRINCIPAL Suelo sin edif.

COEFICIENTE DE PARTICIPACIÓN 100,000000

ANIO CONSTRUCCIÓN

SUPERFICIE CONSTRUIDA [m<sup>2</sup>] --

PARCELA CATASTRAL

SITUACIÓN  
CL VIRGEN DEL PILAR 18 BALAZOTE [ALBACETE]

SUPERFICIE CONSTRUIDA [m<sup>2</sup>] --

SUPERFICIE GRÁFICA PARCELA [m<sup>2</sup>] 334

TIPO DE FINCA Suelo sin edificar

INFORMACIÓN GRÁFICA E: 1/1000

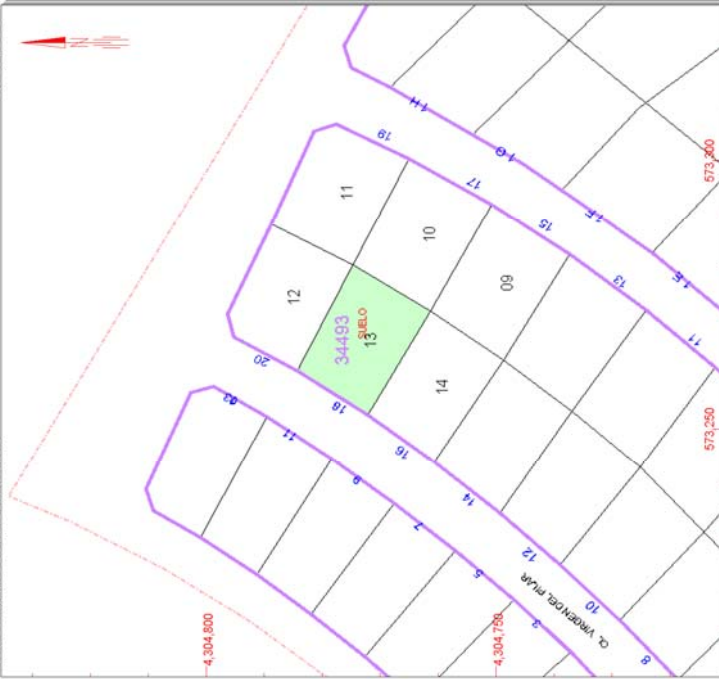

Este documento no es una certificación catastral, pero sus datos pueden ser verificados a través del 'Acceso a datos catastrales no protegidos' de la SEC.

- 573,300 Coordenadas U.T.M. Huso 30 ETRS89
  - 573,300 Límite de Mancomunidad
  - Límite de Parcela
  - Límite de Construcciones
  - Mobiliario y aceras
  - Límite zona verde
  - Hidrografía
- Miércoles, 9 de Enero de 2019



## CSRP-34. C/ Virgen del Pilar, 16

CSRP-34		
SUELO URBANO CONSOLIDADO		
ÁREA DE REPARTO	SECTOR	UNIDAD DE ACTUACIÓN
-	-	-
DATOS DE LA PARCELA	SITUACIÓN:	C/ Virgen del Pilar, 16
	PARCELA CATASTRAL:	3449314WJ7034N0001TJ
	LINDEROS:	Norte: Suelo Residencial. Sur: Suelo Residencial. Oeste: Vial Público. Este: Suelo Residencial.
	SUPERFICIE CONSTRUIDA :	0 m <sup>2</sup>
	SUPERFICIE SUELO :	331 m <sup>2</sup>
	TITULAR:	Ayto. de Balazote.
	CLASE:	Urbano
	CATEGORÍA:	Consolidado
	SUJETOS CON DERECHOS SOBRE LOS BIENES:	No hay
ESTADO DE LA PARCELA	EDIFICACIONES EXISTENTES:	No hay
	SERVICIOS URBANOS:	Acceso por vía pavimentada, suministro de agua potable, energía eléctrica, evacuación de aguas residuales. Acceso peatonal, encintado de aceras y alumbrado público.
APROVECHAMIENTO	ZONA DE ORDENANZA:	UF.1
	USO CARACTERÍSTICO:	Residencial.
	USOS COMPATIBLES:	Dotacional, Terciario, Industrial (con medidas correctoras).
	EDIFICABILIDAD SOBRE PARCELA NETA:	0,786
	APROVECHAMIENTO OBJETIVO:	260 m <sup>2</sup> .
GESTIÓN:	SITUACIÓN PLANEAMIENTO:	Solar edificable.
	SISTEMA DE EJECUCIÓN:	-
VALORACIÓN:	VALOR CATASTRAL:	
	VALOR URBANÍSTICO:	



**CONSULTA DESCRIPTIVA Y GRÁFICA  
DE DATOS CATASTRALES DE BIEN INMUEBLE**

E: 1/1000

**SECRETARÍA DE ESTADO  
DE HACIENDA**

**MINISTERIO  
DE HACIENDA**

**GOBIERNO  
DE ESPAÑA**

**REFERENCIA CATASTRAL DEL INMUEBLE**  
3449314WJ7034N0001 TJ

**DATOS DESCRIPTIVOS DEL INMUEBLE**

LOCALIZACIÓN:  
CL VIRGEN DEL PILAR 16 Suelo  
02320 BALAZOTE [ALBACETE]

USO PRINCIPAL: Suelo sin edif.  
AÑO CONSTRUCCIÓN:

COEFICIENTE DE PARTICIPACIÓN: 100,000000  
SUPERFICIE CONSTRUIDA [m<sup>2</sup>]:

**PARCELA CATASTRAL**

SITUACIÓN:  
CL VIRGEN DEL PILAR 16  
BALAZOTE [ALBACETE]

SUPERFICIE CONSTRUIDA [m<sup>2</sup>]:  331  
SUPERFICIE GRÁFICA PARCELA [m<sup>2</sup>]: TIPO DE FINCA: Suelo sin edificar

**INFORMACIÓN GRÁFICA**

Este documento no es una certificación catastral, pero sus datos pueden ser verificados a través del 'Acceso a datos catastrales no protegidos' de la SEC.

573.300 Coordenadas U.T.M. Huso 30 ETRS89  
573.300 Límite de Manzana  
Límite de Parcela  
Límite de Construcciones  
Mobiliario y aceras  
Límite zona verde  
Hidrografía

Miércoles, 9 de Enero de 2019



## CSRP-35. C/ Virgen del Pilar, 14

CSRP-35		
SUELO URBANO CONSOLIDADO		
ÁREA DE REPARTO	SECTOR	UNIDAD DE ACTUACIÓN
-	-	-
DATOS DE LA PARCELA	SITUACIÓN:	C/ Virgen del Pilar, 14
	PARCELA CATASTRAL:	3449315WJ7034N0001FJ
	LINDEROS:	Norte: Suelo Residencial. Sur: Suelo Residencial. Oeste: Vial Público. Este: Suelo Residencial.
	SUPERFICIE CONSTRUIDA :	0 m <sup>2</sup>
	SUPERFICIE SUELO :	336 m <sup>2</sup>
	TITULAR:	Ayto. de Balazote.
	CLASE:	Urbano
	CATEGORÍA:	Consolidado
	SUJETOS CON DERECHOS SOBRE LOS BIENES:	No hay
ESTADO DE LA PARCELA	EDIFICACIONES EXISTENTES:	No hay
	SERVICIOS URBANOS:	Acceso por vía pavimentada, suministro de agua potable, energía eléctrica, evacuación de aguas residuales. Acceso peatonal, encintado de aceras y alumbrado público.
APROVECHAMIENTO	ZONA DE ORDENANZA:	UF.1
	USO CARACTERÍSTICO:	Residencial.
	USOS COMPATIBLES:	Dotacional, Terciario, Industrial (con medidas correctoras).
	EDIFICABILIDAD SOBRE PARCELA NETA:	0,786
	APROVECHAMIENTO OBJETIVO:	264 m <sup>2</sup> .
GESTIÓN:	SITUACIÓN PLANEAMIENTO:	Solar edificable.
	SISTEMA DE EJECUCIÓN:	-
VALORACIÓN:	VALOR CATASTRAL:	
	VALOR URBANÍSTICO:	



CONSULTA DESCRIPTIVA Y GRÁFICA DE DATOS CATASTRALES DE BIEN INMUEBLE



REFERENCIA CATASTRAL DEL INMUEBLE 3449315WJ7034N0001FJ

DATOS DESCRIPTIVOS DEL INMUEBLE

LOCALIZACIÓN  
CL VIRGEN DEL PILAR 14 Suelo

02320 BALAZOTE [ALBACETE]

USO PRINCIPAL Suelo sin edif.

COEFICIENTE DE PARTICIPACIÓN 100,000000

AÑO CONSTRUCCIÓN

SUPERFICIE CONSTRUIDA [m<sup>2</sup>] --

PARCELA CATASTRAL

SITUACIÓN CL VIRGEN DEL PILAR 14 BALAZOTE [ALBACETE]

SUPERFICIE CONSTRUIDA [m<sup>2</sup>] --

SUPERFICIE GRÁFICA PARCELA [m<sup>2</sup>] 336

TIPO DE FINCA Suelo sin edificar

INFORMACIÓN GRÁFICA E: 1/1000

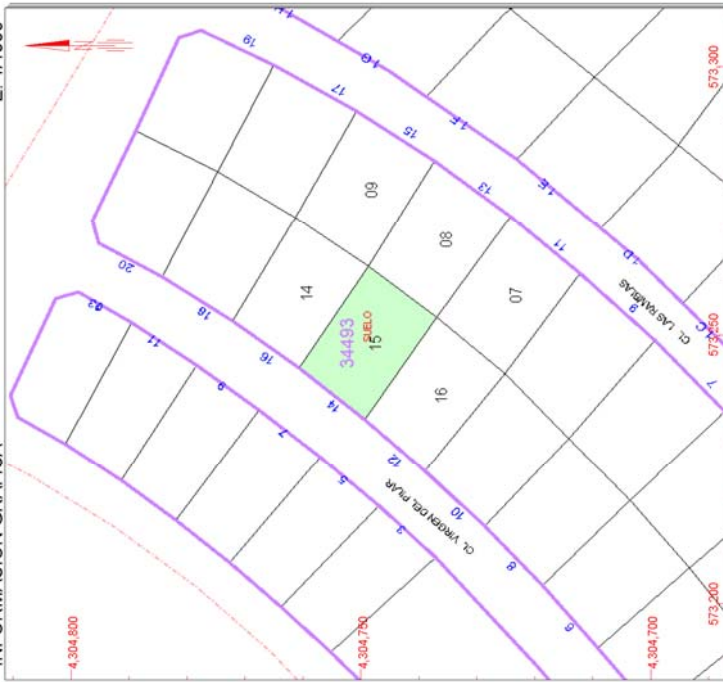

Este documento no es una certificación catastral, pero sus datos pueden ser verificados a través del 'Acceso a datos catastrales no protegidos' de la SEC.

- 573,300 Coordenadas U.T.M. Huso 30 ETRS89
  - 573,300 Límite de Manzana
  - 573,300 Límite de Parcela
  - 573,300 Límite de Construcciones
  - 573,300 Mobiliario y aceras
  - 573,300 Límite zona verde
  - 573,300 Hidrografía
- Miércoles, 9 de Enero de 2019



## CSRP-36. C/ Virgen del Pilar, 12

CSRP-36		
SUELO URBANO CONSOLIDADO		
ÁREA DE REPARTO	SECTOR	UNIDAD DE ACTUACIÓN
-	-	-
DATOS DE LA PARCELA	SITUACIÓN:	C/ Virgen del Pilar, 12
	PARCELA CATASTRAL:	3449316WJ7034N0001MJ
	LINDEROS:	Norte: Suelo Residencial. Sur: Suelo Residencial. Oeste: Vial Público. Este: Suelo Residencial.
	SUPERFICIE CONSTRUIDA :	0 m <sup>2</sup>
	SUPERFICIE SUELO :	337 m <sup>2</sup>
	TITULAR:	Ayto. de Balazote.
	CLASE:	Urbano
	CATEGORÍA:	Consolidado
	SUJETOS CON DERECHOS SOBRE LOS BIENES:	No hay
ESTADO DE LA PARCELA	EDIFICACIONES EXISTENTES:	No hay
	SERVICIOS URBANOS:	Acceso por vía pavimentada, suministro de agua potable, energía eléctrica, evacuación de aguas residuales. Acceso peatonal, encintado de aceras y alumbrado público.
APROVECHAMIENTO	ZONA DE ORDENANZA:	UF.1
	USO CARACTERÍSTICO:	Residencial.
	USOS COMPATIBLES:	Dotacional, Terciario, Industrial (con medidas correctoras).
	EDIFICABILIDAD SOBRE PARCELA NETA:	0,786
	APROVECHAMIENTO OBJETIVO:	265 m <sup>2</sup> .
GESTIÓN:	SITUACIÓN PLANEAMIENTO:	Solar edificable.
	SISTEMA DE EJECUCIÓN:	-
VALORACIÓN:	VALOR CATASTRAL:	
	VALOR URBANÍSTICO:	



# CONSULTA DESCRIPTIVA Y GRÁFICA DE DATOS CATASTRALES DE BIEN INMUEBLE



REFERENCIA CATASTRAL DEL INMUEBLE  
**3449316WJ7034N0001MJ**

## DATOS DESCRIPTIVOS DEL INMUEBLE

LOCALIZACIÓN  
**CL VIRGEN DEL PILAR 12 Suelo**

**02320 BALAZOTE [ALBACETE]**

USO PRINCIPAL **Suelo sin edif.** AÑO CONSTRUCCIÓN

COEFICIENTE DE PARTICIPACIÓN **100,000000** SUPERFICIE CONSTRUIDA [m<sup>2</sup>]

## PARCELA CATASTRAL

SITUACIÓN  
**CL VIRGEN DEL PILAR 12 BALAZOTE [ALBACETE]**

SUPERFICIE CONSTRUIDA [m<sup>2</sup>] **--** SUPERFICIE GRÁFICA PARCELA [m<sup>2</sup>] TIPO DE FINCA **337** **Suelo sin edificar**

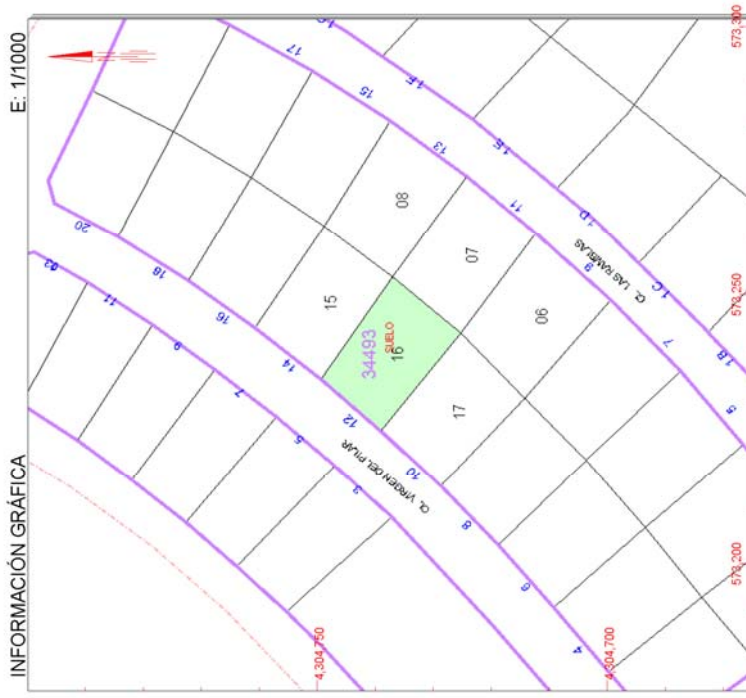

Este documento no es una certificación catastral, pero sus datos pueden ser verificados a través del 'Acceso a datos catastrales no protegidos' de la SEC.

- 573.300 Coordenadas U.T.M. Huso 30 ETRS89
  - Límite de Mancomunidad
  - Límite de Parcela
  - Límite de Construcciones
  - Mobiliario y aceras
  - Límite zona verde
  - Hidrografía
- Miércoles, 9 de Enero de 2019



## CSRP-37. C/ Virgen del Pilar, 10

CSRP-37		
SUELO URBANO CONSOLIDADO		
ÁREA DE REPARTO	SECTOR	UNIDAD DE ACTUACIÓN
-	-	-
DATOS DE LA PARCELA	SITUACIÓN:	C/ Virgen del Pilar, 10
	PARCELA CATASTRAL:	3449317WJ7034N0001OJ
	LINDEROS:	Norte: Suelo Residencial. Sur: Suelo Residencial. Oeste: Vial Público. Este: Suelo Residencial.
	SUPERFICIE CONSTRUIDA :	0 m <sup>2</sup>
	SUPERFICIE SUELO :	343 m <sup>2</sup>
	TITULAR:	Ayto. de Balazote.
	CLASE:	Urbano
	CATEGORÍA:	Consolidado
	SUJETOS CON DERECHOS SOBRE LOS BIENES:	No hay
ESTADO DE LA PARCELA	EDIFICACIONES EXISTENTES:	No hay
	SERVICIOS URBANOS:	Acceso por vía pavimentada, suministro de agua potable, energía eléctrica, evacuación de aguas residuales. Acceso peatonal, encintado de aceras y alumbrado público.
APROVECHAMIENTO	ZONA DE ORDENANZA:	UF.1
	USO CARACTERÍSTICO:	Residencial.
	USOS COMPATIBLES:	Dotacional, Terciario, Industrial (con medidas correctoras).
	EDIFICABILIDAD SOBRE PARCELA NETA:	0,786
	APROVECHAMIENTO OBJETIVO:	270 m <sup>2</sup> .
GESTIÓN:	SITUACIÓN PLANEAMIENTO:	Solar edificable.
	SISTEMA DE EJECUCIÓN:	-
VALORACIÓN:	VALOR CATASTRAL:	
	VALOR URBANÍSTICO:	

DILIGENCIA: El Plan de Ordenación Municipal de Balazote, de fecha enero-2019, ha sido sometido a información pública con anuncios en el Diario Oficial de Castilla – La Mancha de fecha , y en el periódico La Tribuna de Albacete de fecha . Fdo. El secretario.



# CONSULTA DESCRIPTIVA Y GRÁFICA DE DATOS CATASTRALES DE BIEN INMUEBLE



REFERENCIA CATASTRAL DEL INMUEBLE  
**3449317WJ7034N00010J**

## DATOS DESCRIPTIVOS DEL INMUEBLE

LOCALIZACIÓN  
**CL VIRGEN DEL PILAR 10 Suelo**  
**02320 BALAZOTE [ALBACETE]**

USO PRINCIPAL **Suelo sin edif.** AÑO CONSTRUCCIÓN

COEFICIENTE DE PARTICIPACIÓN **100,000000** SUPERFICIE CONSTRUIDA [m<sup>2</sup>]

## PARCELA CATASTRAL

SITUACIÓN  
**CL VIRGEN DEL PILAR 10**  
**BALAZOTE [ALBACETE]**

SUPERFICIE CONSTRUIDA [m<sup>2</sup>]  SUPERFICIE GRÁFICA PARCELA [m<sup>2</sup>] TIPO DE FINCA **343** **Suelo sin edificar**

INFORMACIÓN GRÁFICA E: 1/1000

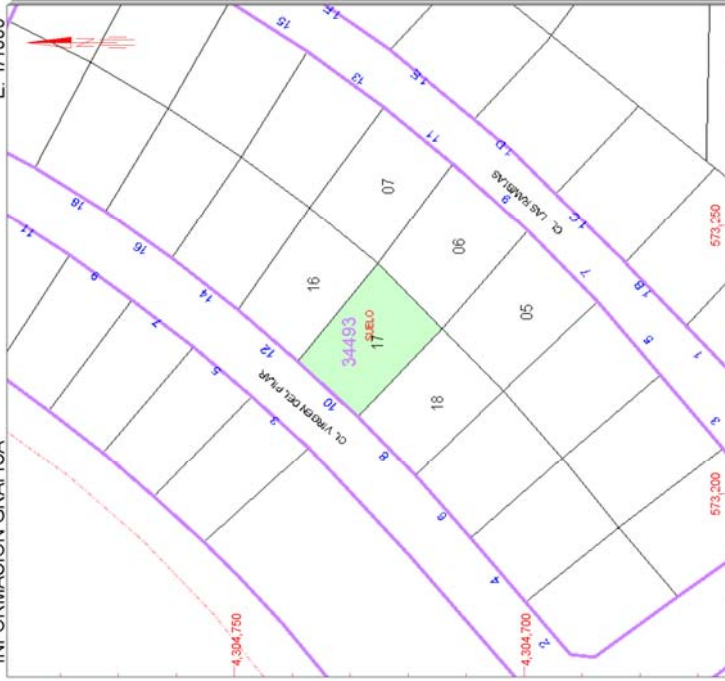

Este documento no es una certificación catastral, pero sus datos pueden ser verificados a través del 'Acceso a datos catastrales no protegidos' de la SEC.

- 573,250 Coordenadas U.T.M. Huso 30 ETRS89
  - 573,250 Límite de Manzana
  - Límite de Parcela
  - Límite de Construcciones
  - Mobiliario y aceras
  - Límite zona verde
  - Hidrografía
- Miércoles, 9 de Enero de 2019



## CSRP-38. C/ Virgen del Pilar, 8

CSRP-38		
SUELO URBANO CONSOLIDADO		
ÁREA DE REPARTO	SECTOR	UNIDAD DE ACTUACIÓN
-	-	-
DATOS DE LA PARCELA	SITUACIÓN:	C/ Virgen del Pilar, 8
	PARCELA CATASTRAL:	3449318WJ7034N0001KJ
	LINDEROS:	Norte: Vial Público. Sur: Suelo Residencial. Oeste: Suelo Residencial. Este: Suelo Residencial.
	SUPERFICIE CONSTRUIDA :	0 m <sup>2</sup>
	SUPERFICIE SUELO :	332 m <sup>2</sup>
	TITULAR:	Ayto. de Balazote.
	CLASE:	Urbano
	CATEGORÍA:	Consolidado
	SUJETOS CON DERECHOS SOBRE LOS BIENES:	No hay
ESTADO DE LA PARCELA	EDIFICACIONES EXISTENTES:	No hay
	SERVICIOS URBANOS:	Acceso por vía pavimentada, suministro de agua potable, energía eléctrica, evacuación de aguas residuales. Acceso peatonal, encintado de aceras y alumbrado público.
APROVECHAMIENTO	ZONA DE ORDENANZA:	UF.1
	USO CARACTERÍSTICO:	Residencial.
	USOS COMPATIBLES:	Dotacional, Terciario, Industrial (con medidas correctoras).
	EDIFICABILIDAD SOBRE PARCELA NETA:	0,786
	APROVECHAMIENTO OBJETIVO:	261 m <sup>2</sup> .
GESTIÓN:	SITUACIÓN PLANEAMIENTO:	Solar edificable.
	SISTEMA DE EJECUCIÓN:	-
VALORACIÓN:	VALOR CATASTRAL:	
	VALOR URBANÍSTICO:	



CONSULTA DESCRIPTIVA Y GRÁFICA DE DATOS CATASTRALES DE BIEN INMUEBLE



REFERENCIA CATASTRAL DEL INMUEBLE 3449318WJ7034N0001KJ

DATOS DESCRIPTIVOS DEL INMUEBLE

LOCALIZACIÓN  
CL VIRGEN DEL PILAR 8 Suelo

02320 BALAZOTE [ALBACETE]

USO PRINCIPAL Suelo sin edif.

COEFICIENTE DE PARTICIPACIÓN 100,000000

AÑO CONSTRUCCIÓN

SUPERFICIE CONSTRUIDA [m<sup>2</sup>] --

PARCELA CATASTRAL

SITUACIÓN  
CL VIRGEN DEL PILAR 8  
BALAZOTE [ALBACETE]

SUPERFICIE CONSTRUIDA [m<sup>2</sup>] --

SUPERFICIE GRÁFICA PARCELA [m<sup>2</sup>] 332

TIPO DE FINCA Suelo sin edificar

INFORMACIÓN GRÁFICA E: 1/1000

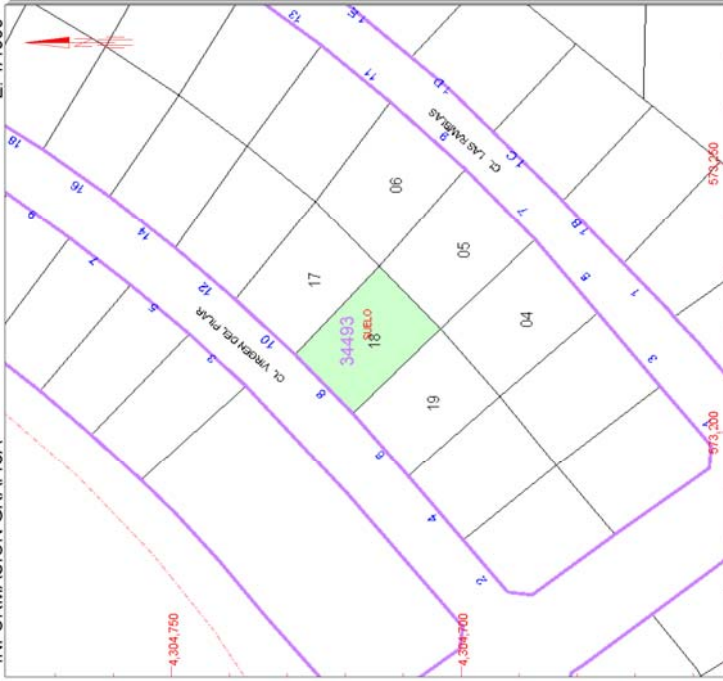

Este documento no es una certificación catastral, pero sus datos pueden ser verificados a través del 'Acceso a datos catastrales no protegidos' de la SEC.

- 573,250 Coordenadas U.T.M. Huso 30 ETRS89
  - Límite de Manzana
  - Límite de Parcela
  - Límite de Construcciones
  - Mobiliario y aceras
  - Límite zona verde
  - Hidrografía
- Miércoles, 9 de Enero de 2019



## CSRP-39. C/ Virgen del Pilar, 6

CSRP-39		
SUELO URBANO CONSOLIDADO		
ÁREA DE REPARTO	SECTOR	UNIDAD DE ACTUACIÓN
-	-	-
DATOS DE LA PARCELA	SITUACIÓN:	C/ Virgen del Pilar, 6
	PARCELA CATASTRAL:	3449319WJ7034N0001RJ
	LINDEROS:	Norte: Vial Público. Sur: Suelo Residencial. Oeste: Suelo Residencial. Este: Suelo Residencial.
	SUPERFICIE CONSTRUIDA :	0 m <sup>2</sup>
	SUPERFICIE SUELO :	338 m <sup>2</sup>
	TITULAR:	Ayto. de Balazote.
	CLASE:	Urbano
	CATEGORÍA:	Consolidado
	SUJETOS CON DERECHOS SOBRE LOS BIENES:	No hay
ESTADO DE LA PARCELA	EDIFICACIONES EXISTENTES:	No hay
	SERVICIOS URBANOS:	Acceso por vía pavimentada, suministro de agua potable, energía eléctrica, evacuación de aguas residuales. Acceso peatonal, encintado de aceras y alumbrado público.
APROVECHAMIENTO	ZONA DE ORDENANZA:	UF.1
	USO CARACTERÍSTICO:	Residencial.
	USOS COMPATIBLES:	Dotacional, Terciario, Industrial (con medidas correctoras).
	EDIFICABILIDAD SOBRE PARCELA NETA:	0,786
	APROVECHAMIENTO OBJETIVO:	266 m <sup>2</sup> .
GESTIÓN:	SITUACIÓN PLANEAMIENTO:	Solar edificable.
	SISTEMA DE EJECUCIÓN:	-
VALORACIÓN:	VALOR CATASTRAL:	
	VALOR URBANÍSTICO:	



CONSULTA DESCRIPTIVA Y GRÁFICA DE DATOS CATASTRALES DE BIEN INMUEBLE



REFERENCIA CATASTRAL DEL INMUEBLE 3449319WJ7034N0001RJ

DATOS DESCRIPTIVOS DEL INMUEBLE

LOCALIZACIÓN  
CL VIRGEN DEL PILAR 6 Suelo

02320 BALAZOTE [ALBACETE]

USO PRINCIPAL Suelo sin edif.

COEFICIENTE DE PARTICIPACIÓN 100,000000

AÑO CONSTRUCCIÓN

SUPERFICIE CONSTRUIDA [m²] --

PARCELA CATASTRAL

SITUACIÓN  
CL VIRGEN DEL PILAR 6 BALAZOTE [ALBACETE]

SUPERFICIE CONSTRUIDA [m²] --

SUPERFICIE GRÁFICA PARCELA [m²] 338

TIPO DE FINCA Suelo sin edificar

INFORMACIÓN GRÁFICA E: 1/1000

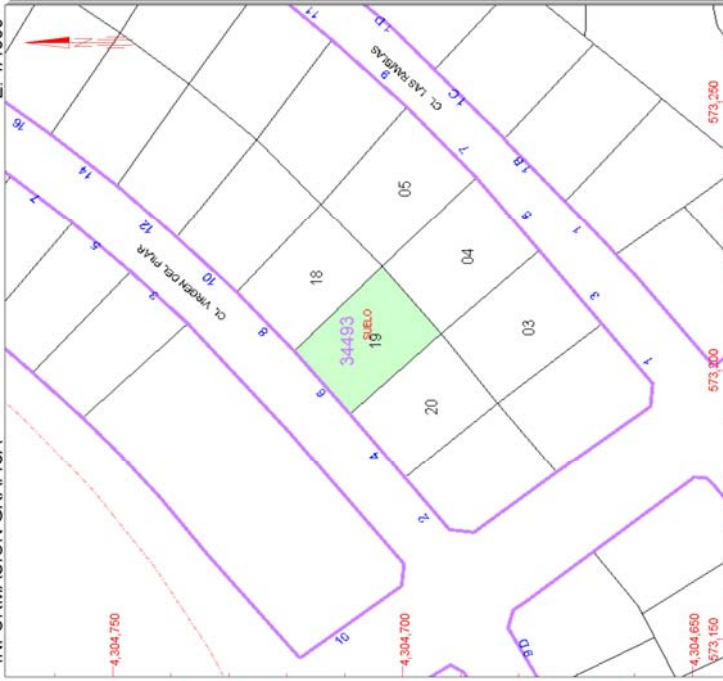

Este documento no es una certificación catastral, pero sus datos pueden ser verificados a través del 'Acceso a datos catastrales no protegidos' de la SEC.

- 573,250 Coordenadas U.T.M. Huso 30 ETRS89
  - 573,250 Límite de Manzana
  - 573,250 Límite de Parcela
  - 573,250 Límite de Construcciones
  - 573,250 Mobiliario y aceras
  - 573,250 Límite zona verde
  - 573,250 Hidrografía
- Miércoles, 9 de Enero de 2019



## CSRP-40. C/ Virgen del Pilar, 4

CSRP-40		
SUELO URBANO CONSOLIDADO		
ÁREA DE REPARTO	SECTOR	UNIDAD DE ACTUACIÓN
-	-	-
DATOS DE LA PARCELA	SITUACIÓN:	C/ Virgen del Pilar, 4
	PARCELA CATASTRAL:	3449320WJ7034N0001OJ
	LINDEROS:	Norte: Vial Público. Sur: Suelo Residencial. Oeste: Suelo Residencial. Este: Suelo Residencial.
	SUPERFICIE CONSTRUIDA :	0 m <sup>2</sup>
	SUPERFICIE SUELO :	335 m <sup>2</sup>
	TITULAR:	Ayto. de Balazote.
	CLASE:	Urbano
	CATEGORÍA:	Consolidado
	SUJETOS CON DERECHOS SOBRE LOS BIENES:	No hay
ESTADO DE LA PARCELA	EDIFICACIONES EXISTENTES:	No hay
	SERVICIOS URBANOS:	Acceso por vía pavimentada, suministro de agua potable, energía eléctrica, evacuación de aguas residuales. Acceso peatonal, encintado de aceras y alumbrado público.
APROVECHAMIENTO	ZONA DE ORDENANZA:	UF.1
	USO CARACTERÍSTICO:	Residencial.
	USOS COMPATIBLES:	Dotacional, Terciario, Industrial (con medidas correctoras).
	EDIFICABILIDAD SOBRE PARCELA NETA:	0,786
	APROVECHAMIENTO OBJETIVO:	263 m <sup>2</sup> .
GESTIÓN:	SITUACIÓN PLANEAMIENTO:	Solar edificable.
	SISTEMA DE EJECUCIÓN:	-
VALORACIÓN:	VALOR CATASTRAL:	
	VALOR URBANÍSTICO:	



**CONSULTA DESCRIPTIVA Y GRÁFICA  
DE DATOS CATASTRALES DE BIEN INMUEBLE**

INFORMACIÓN GRÁFICA

E: 1/1000

**REFERENCIA CATASTRAL DEL INMUEBLE**

3449320WJ7034N00010J

**DATOS DESCRIPTIVOS DEL INMUEBLE**

LOCALIZACIÓN  
CL VIRGEN DEL PILAR 4 Suelo

USO PRINCIPAL  
Suelo sin edif.

AÑO CONSTRUCCIÓN  
--

COEFICIENTE DE PARTICIPACIÓN  
100,000000

SUPERFICIE CONSTRUIDA (m<sup>2</sup>)  
--

**PARCELA CATASTRAL**

SITUACIÓN  
CL VIRGEN DEL PILAR 4  
BALAZOTE [ALBACETE]

SUPERFICIE CONSTRUIDA (m<sup>2</sup>)  
--

SUPERFICIE GRÁFICA PARCELA (m<sup>2</sup>) TIPO DE FINCA  
335

**Suelo sin edificar**

**Este documento no es una certificación catastral, pero sus datos pueden ser verificados a través del 'Acceso a datos catastrales no protegidos' de la SEC.**

573,200 Coordenadas U.T.M. Huso 30 ETRS89  
 573,200 Límite de Mancomunidad  
 Límite de Parcela  
 Límite de Construcciones  
 Mobiliario y aceras  
 Límite zona verde  
 Hidrografía

Miércoles, 9 de Enero de 2019



## CSRP-41. C/ Virgen del Pilar, 2

CSRP-41		
SUELO URBANO CONSOLIDADO		
ÁREA DE REPARTO	SECTOR	UNIDAD DE ACTUACIÓN
-	-	-
DATOS DE LA PARCELA	SITUACIÓN:	C/ Virgen del Pilar, 2
	PARCELA CATASTRAL:	3449321WJ7034N0001KJ
	LINDEROS:	Norte: Vial Público. Sur: Suelo Residencial. Oeste: Vial Público. Este: Suelo Residencial.
	SUPERFICIE CONSTRUIDA :	0 m <sup>2</sup>
	SUPERFICIE SUELO :	331 m <sup>2</sup>
	TITULAR:	Ayto. de Balazote.
	CLASE:	Urbano
	CATEGORÍA:	Consolidado
	SUJETOS CON DERECHOS SOBRE LOS BIENES:	No hay
ESTADO DE LA PARCELA	EDIFICACIONES EXISTENTES:	No hay
	SERVICIOS URBANOS:	Acceso por vía pavimentada, suministro de agua potable, energía eléctrica, evacuación de aguas residuales. Acceso peatonal, encintado de aceras y alumbrado público.
APROVECHAMIENTO	ZONA DE ORDENANZA:	UF.1
	USO CARACTERÍSTICO:	Residencial.
	USOS COMPATIBLES:	Dotacional, Terciario, Industrial (con medidas correctoras).
	EDIFICABILIDAD SOBRE PARCELA NETA:	0,786
	APROVECHAMIENTO OBJETIVO:	260 m <sup>2</sup> .
GESTIÓN:	SITUACIÓN PLANEAMIENTO:	Solar edificable.
	SISTEMA DE EJECUCIÓN:	-
VALORACIÓN:	VALOR CATASTRAL:	
	VALOR URBANÍSTICO:	



**CONSULTA DESCRIPTIVA Y GRÁFICA  
DE DATOS CATASTRALES DE BIEN INMUEBLE**

E: 1/1000

**SECRETARÍA DE ESTADO  
DE HACIENDA**

**MINISTERIO  
DE HACIENDA**

**GOBIERNO  
DE ESPAÑA**

**REFERENCIA CATASTRAL DEL INMUEBLE**  
3449321WJ7034N0001KJ

**DATOS DESCRIPTIVOS DEL INMUEBLE**

LOCALIZACIÓN  
CL VIRGEN DEL PILAR 2 Suelo  
02320 BALAZOTE [ALBACETE]

USO PRINCIPAL  
Suelo sin edif.

COEFICIENTE DE PARTICIPACIÓN  
100,000000

AÑO CONSTRUCCIÓN  
--

SUPERFICIE CONSTRUIDA [m<sup>2</sup>]  
--

**PARCELA CATASTRAL**

SITUACIÓN  
CL VIRGEN DEL PILAR 2  
BALAZOTE [ALBACETE]

SUPERFICIE CONSTRUIDA [m<sup>2</sup>]  
--

SUPERFICIE GRÁFICA PARCELA [m<sup>2</sup>] TIPO DE FINCA  
331

**Suelo sin edificar**

**INFORMACIÓN GRÁFICA**

**Este documento no es una certificación catastral, pero sus datos pueden ser verificados a través del 'Acceso a datos catastrales no protegidos' de la SEC.**

Miércoles, 9 de Enero de 2019

573,200

Coordenadas U.T.M. Huso 30 ETRS89  
Limite de Manzana  
Limite de Parcela  
Limite de Construcciones  
Mobiliario y aceras  
Limite zona verde  
Hidrografía



## CSRP-42. C/ Virgen del Pilar, 3

CSRP-42		
SUELO URBANO CONSOLIDADO		
ÁREA DE REPARTO	SECTOR	UNIDAD DE ACTUACIÓN
-	-	-
DATOS DE LA PARCELA	SITUACIÓN:	C/ Virgen del Pilar, 3
	PARCELA CATASTRAL:	3350602WJ7035S0001EL
	LINDEROS:	Norte: Suelo Residencial. Sur: Equipamiento Público. Oeste: Vial Público. Este: Vial Público.
	SUPERFICIE CONSTRUIDA :	0 m <sup>2</sup>
	SUPERFICIE SUELO :	325 m <sup>2</sup>
	TITULAR:	Ayto. de Balazote.
	CLASE:	Urbano
	CATEGORÍA:	Consolidado
	SUJETOS CON DERECHOS SOBRE LOS BIENES:	No hay
ESTADO DE LA PARCELA	EDIFICACIONES EXISTENTES:	No hay
	SERVICIOS URBANOS:	Acceso por vía pavimentada, suministro de agua potable, energía eléctrica, evacuación de aguas residuales. Acceso peatonal, encintado de aceras y alumbrado público.
APROVECHAMIENTO	ZONA DE ORDENANZA:	UF.1
	USO CARACTERÍSTICO:	Residencial.
	USOS COMPATIBLES:	Dotacional, Terciario, Industrial (con medidas correctoras).
	EDIFICABILIDAD SOBRE PARCELA NETA:	0,786
	APROVECHAMIENTO OBJETIVO:	255 m <sup>2</sup> .
GESTIÓN:	SITUACIÓN PLANEAMIENTO:	Solar edificable.
	SISTEMA DE EJECUCIÓN:	-
VALORACIÓN:	VALOR CATASTRAL:	
	VALOR URBANÍSTICO:	



# CONSULTA DESCRIPTIVA Y GRÁFICA DE DATOS CATASTRALES DE BIEN INMUEBLE



REFERENCIA CATASTRAL DEL INMUEBLE  
**3350602WJ7035S0001EL**

## DATOS DESCRIPTIVOS DEL INMUEBLE

LOCALIZACIÓN  
CL VIRGEN DEL PILAR 3 Suelo

02320 BALAZOTE [ALBACETE]

USO PRINCIPAL **Suelo sin edif.** AÑO CONSTRUCCIÓN

COEFICIENTE DE PARTICIPACIÓN **100,000000** SUPERFICIE CONSTRUIDA [m<sup>2</sup>] **--**

## PARCELA CATASTRAL

SITUACIÓN  
CL VIRGEN DEL PILAR 3

BALAZOTE [ALBACETE]

SUPERFICIE CONSTRUIDA [m<sup>2</sup>] **--** SUPERFICIE GRÁFICA PARCELA [m<sup>2</sup>] TIPO DE FINCA **325** **Suelo sin edificar**

INFORMACIÓN GRÁFICA E: 1/1000

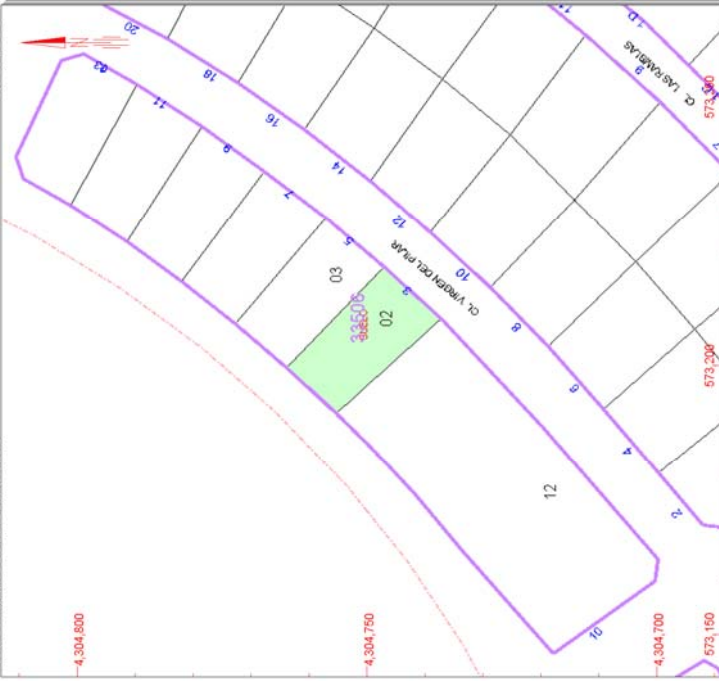

Este documento no es una certificación catastral, pero sus datos pueden ser verificados a través del 'Acceso a datos catastrales no protegidos' de la SEC.

- 573,250 Coordenadas U.T.M. Huso 30 ETRS89
  - 573,150 Límite de Mancomunidad
  - Límite de Parcela
  - Límite de Construcciones
  - Mobiliario y aceras
  - Límite zona verde
  - Hidrografía
- Miércoles, 9 de Enero de 2019



## CSRP-43. C/ Virgen del Pilar, 5

CSRP-43		
SUELO URBANO CONSOLIDADO		
ÁREA DE REPARTO	SECTOR	UNIDAD DE ACTUACIÓN
-	-	-
DATOS DE LA PARCELA	SITUACIÓN:	C/ Virgen del Pilar, 5
	PARCELA CATASTRAL:	3350603WJ7035S0001SL
	LINDEROS:	Norte: Suelo Residencial. Sur: Suelo Residencial. Oeste: Vial Público. Este: Vial Público.
	SUPERFICIE CONSTRUIDA :	0 m <sup>2</sup>
	SUPERFICIE SUELO :	322 m <sup>2</sup>
	TITULAR:	Ayto. de Balazote.
	CLASE:	Urbano
	CATEGORÍA:	Consolidado
	SUJETOS CON DERECHOS SOBRE LOS BIENES:	No hay
ESTADO DE LA PARCELA	EDIFICACIONES EXISTENTES:	No hay
	SERVICIOS URBANOS:	Acceso por vía pavimentada, suministro de agua potable, energía eléctrica, evacuación de aguas residuales. Acceso peatonal, encintado de aceras y alumbrado público.
APROVECHAMIENTO	ZONA DE ORDENANZA:	UF.1
	USO CARACTERÍSTICO:	Residencial.
	USOS COMPATIBLES:	Dotacional, Terciario, Industrial (con medidas correctoras).
	EDIFICABILIDAD SOBRE PARCELA NETA:	0,786
	APROVECHAMIENTO OBJETIVO:	253 m <sup>2</sup> .
GESTIÓN:	SITUACIÓN PLANEAMIENTO:	Solar edificable.
	SISTEMA DE EJECUCIÓN:	-
VALORACIÓN:	VALOR CATASTRAL:	
	VALOR URBANÍSTICO:	

DILIGENCIA: El Plan de Ordenación Municipal de Balazote, de fecha enero-2019, ha sido sometido a información pública con anuncios en el Diario Oficial de Castilla – La Mancha de fecha , y en el periódico La Tribuna de Albacete de fecha . Fdo. El secretario.



**CONSULTA DESCRIPTIVA Y GRÁFICA  
DE DATOS CATASTRALES DE BIEN INMUEBLE**

INFORMACIÓN GRÁFICA

E: 1/1000

**SECRETARÍA DE ESTADO  
DE HACIENDA**

**MINISTERIO  
DE HACIENDA**

**GOBIERNO  
DE ESPAÑA**

**REFERENCIA CATASTRAL DEL INMUEBLE**  
3350603WJ7035S0001SL

**DATOS DESCRIPTIVOS DEL INMUEBLE**

LOCALIZACIÓN: CL VIRGEN DEL PILAR 5 Suelo

02320 BALAZOTE [ALBACETE]

USO PRINCIPAL: Suelo sin edif.

COEFICIENTE DE PARTICIPACIÓN: 100,000000

AÑO CONSTRUCCIÓN: --

SUPERFICIE CONSTRUIDA [m²]: --

**PARCELA CATASTRAL**

SITUACIÓN: CL VIRGEN DEL PILAR 5 BALAZOTE [ALBACETE]

SUPERFICIE CONSTRUIDA [m²]: --

SUPERFICIE GRÁFICA PARCELA [m²] TIPO DE FINCA: 322

Suelo sin edificar

Este documento no es una certificación catastral, pero sus datos pueden ser verificados a través del 'Acceso a datos catastrales no protegidos' de la SEC.

Miércoles, 9 de Enero de 2019

- 573,250 Coordenadas U.T.M. Huso 30 ETRS89
- Límite de Manzana
- Límite de Parcela
- Límite de Construcciones
- Mobiliario y aceras
- Límite zona verde
- Hidrografía



## CSRP-44. C/ Virgen del Pilar, 7

CSRP-44		
SUELO URBANO CONSOLIDADO		
ÁREA DE REPARTO	SECTOR	UNIDAD DE ACTUACIÓN
-	-	-
DATOS DE LA PARCELA	SITUACIÓN:	C/ Virgen del Pilar, 7
	PARCELA CATASTRAL:	3350604WJ7035S0001ZL
	LINDEROS:	Norte: Suelo Residencial. Sur: Suelo Residencial. Oeste: Vial Público. Este: Vial Público.
	SUPERFICIE CONSTRUIDA :	0 m <sup>2</sup>
	SUPERFICIE SUELO :	324 m <sup>2</sup>
	TITULAR:	Ayto. de Balazote.
	CLASE:	Urbano
	CATEGORÍA:	Consolidado
	SUJETOS CON DERECHOS SOBRE LOS BIENES:	No hay
ESTADO DE LA PARCELA	EDIFICACIONES EXISTENTES:	No hay
	SERVICIOS URBANOS:	Acceso por vía pavimentada, suministro de agua potable, energía eléctrica, evacuación de aguas residuales. Acceso peatonal, encintado de aceras y alumbrado público.
APROVECHAMIENTO	ZONA DE ORDENANZA:	UF.1
	USO CARACTERÍSTICO:	Residencial.
	USOS COMPATIBLES:	Dotacional, Terciario, Industrial (con medidas correctoras).
	EDIFICABILIDAD SOBRE PARCELA NETA:	0,786
	APROVECHAMIENTO OBJETIVO:	255 m <sup>2</sup> .
GESTIÓN:	SITUACIÓN PLANEAMIENTO:	Solar edificable.
	SISTEMA DE EJECUCIÓN:	-
VALORACIÓN:	VALOR CATASTRAL:	
	VALOR URBANÍSTICO:	



**CONSULTA DESCRIPTIVA Y GRÁFICA  
DE DATOS CATASTRALES DE BIEN INMUEBLE**

E: 1/1000

**SECRETARÍA DE ESTADO  
DE HACIENDA**

**MINISTERIO  
DE HACIENDA**

**GOBIERNO  
DE ESPAÑA**

**DIRECCIÓN GENERAL  
DEL CATASTRO**

**REFERENCIA CATASTRAL DEL INMUEBLE**  
3350604WJ7035S0001ZL

**DATOS DESCRIPTIVOS DEL INMUEBLE**

LOCALIZACIÓN	CL VIRGEN DEL PILAR 7 Suelo		
	02320 BALAZOTE [ALBACETE]		
USO PRINCIPAL	Suelo sin edif.	AÑO CONSTRUCCIÓN	
COEFICIENTE DE PARTICIPACIÓN	100,000000	SUPERFICIE CONSTRUIDA [m <sup>2</sup> ]	--

**PARCELA CATASTRAL**

SITUACIÓN	CL VIRGEN DEL PILAR 7		
	BALAZOTE [ALBACETE]		
SUPERFICIE CONSTRUIDA [m <sup>2</sup> ]	--	SUPERFICIE GRÁFICA PARCELA [m <sup>2</sup> ]	324
		TIPO DE FINCA	Suelo sin edificar

**INFORMACIÓN GRÁFICA**

Este documento no es una certificación catastral, pero sus datos pueden ser verificados a través del 'Acceso a datos catastrales no protegidos' de la SEC.

Miércoles, 9 de Enero de 2019

- 573,250 Coordenadas U.T.M. Huso 30 ETRS89
- 573,250 Límite de Manzana
- Límite de Parcela
- Límite de Construcciones
- Mobiliario y aceras
- Límite zona verde
- Hidrografía



## CSRP-45. C/ Virgen del Pilar, 9

CSRP-45		
SUELO URBANO CONSOLIDADO		
ÁREA DE REPARTO	SECTOR	UNIDAD DE ACTUACIÓN
-	-	-
DATOS DE LA PARCELA	SITUACIÓN:	C/ Virgen del Pilar, 9
	PARCELA CATASTRAL:	3350605WJ7035S0001UL
	LINDEROS:	Norte: Suelo Residencial. Sur: Suelo Residencial. Oeste: Vial Público. Este: Vial Público.
	SUPERFICIE CONSTRUIDA :	0 m <sup>2</sup>
	SUPERFICIE SUELO :	319 m <sup>2</sup>
	TITULAR:	Ayto. de Balazote.
	CLASE:	Urbano
	CATEGORÍA:	Consolidado
	SUJETOS CON DERECHOS SOBRE LOS BIENES:	No hay
ESTADO DE LA PARCELA	EDIFICACIONES EXISTENTES:	No hay
	SERVICIOS URBANOS:	Acceso por vía pavimentada, suministro de agua potable, energía eléctrica, evacuación de aguas residuales. Acceso peatonal, encintado de aceras y alumbrado público.
APROVECHAMIENTO	ZONA DE ORDENANZA:	UF.1
	USO CARACTERÍSTICO:	Residencial.
	USOS COMPATIBLES:	Dotacional, Terciario, Industrial (con medidas correctoras).
	EDIFICABILIDAD SOBRE PARCELA NETA:	0,786
	APROVECHAMIENTO OBJETIVO:	251 m <sup>2</sup> .
GESTIÓN:	SITUACIÓN PLANEAMIENTO:	Solar edificable.
	SISTEMA DE EJECUCIÓN:	-
VALORACIÓN:	VALOR CATASTRAL:	
	VALOR URBANÍSTICO:	



**CONSULTA DESCRIPTIVA Y GRÁFICA  
DE DATOS CATASTRALES DE BIEN INMUEBLE**

E: 1/1000

SECRETARÍA DE ESTADO  
DE HACIENDA

MINISTERIO  
DE HACIENDA

GOBIERNO  
DE ESPAÑA

**REFERENCIA CATASTRAL DEL INMUEBLE**  
3350605WJ7035S0001UL

**DATOS DESCRIPTIVOS DEL INMUEBLE**

LOCALIZACIÓN  
CL VIRGEN DEL PILAR 9 Suelo

02320 BALAZOTE [ALBACETE]

USO PRINCIPAL **Suelo sin edif.** AÑO CONSTRUCCIÓN

COEFICIENTE DE PARTICIPACIÓN **100,000000** SUPERFICIE CONSTRUIDA [m<sup>2</sup>] **--**

**PARCELA CATASTRAL**

SITUACIÓN  
CL VIRGEN DEL PILAR 9  
BALAZOTE [ALBACETE]

SUPERFICIE CONSTRUIDA [m<sup>2</sup>] **--** SUPERFICIE GRÁFICA PARCELA [m<sup>2</sup>] TIPO DE FINCA **319** **Suelo sin edificar**

**INFORMACIÓN GRÁFICA**

Este documento no es una certificación catastral, pero sus datos pueden ser verificados a través del 'Acceso a datos catastrales no protegidos' de la SEC.

573.250 Coordenadas U.T.M. Huso 30 ETRS89  
573.250 Límite de Mancomunidad  
573.250 Límite de Parcela  
573.250 Límite de Construcciones  
573.250 Mobiliario y aceras  
573.250 Límite zona verde  
573.250 Hidrografía

Miércoles, 9 de Enero de 2019



## CSRP-46. C/ Virgen del Pilar, 11

CSRP-46		
SUELO URBANO CONSOLIDADO		
ÁREA DE REPARTO	SECTOR	UNIDAD DE ACTUACIÓN
-	-	-
DATOS DE LA PARCELA	SITUACIÓN:	C/ Virgen del Pilar, 11
	PARCELA CATASTRAL:	3350606WJ7035S0001HL
	LINDEROS:	Norte: Suelo Residencial. Sur: Suelo Residencial. Oeste: Vial Público. Este: Vial Público.
	SUPERFICIE CONSTRUIDA :	0 m <sup>2</sup>
	SUPERFICIE SUELO :	320 m <sup>2</sup>
	TITULAR:	Ayto. de Balazote.
	CLASE:	Urbano
	CATEGORÍA:	Consolidado
	SUJETOS CON DERECHOS SOBRE LOS BIENES:	No hay
ESTADO DE LA PARCELA	EDIFICACIONES EXISTENTES:	No hay
	SERVICIOS URBANOS:	Acceso por vía pavimentada, suministro de agua potable, energía eléctrica, evacuación de aguas residuales. Acceso peatonal, encintado de aceras y alumbrado público.
APROVECHAMIENTO	ZONA DE ORDENANZA:	UF.1
	USO CARACTERÍSTICO:	Residencial.
	USOS COMPATIBLES:	Dotacional, Terciario, Industrial (con medidas correctoras).
	EDIFICABILIDAD SOBRE PARCELA NETA:	0,786
	APROVECHAMIENTO OBJETIVO:	252 m <sup>2</sup> .
GESTIÓN:	SITUACIÓN PLANEAMIENTO:	Solar edificable.
	SISTEMA DE EJECUCIÓN:	-
VALORACIÓN:	VALOR CATASTRAL:	
	VALOR URBANÍSTICO:	



**CONSULTA DESCRIPTIVA Y GRÁFICA  
DE DATOS CATASTRALES DE BIEN INMUEBLE**

INFORMACIÓN GRÁFICA

E: 1/1000

SECRETARÍA DE ESTADO  
DE HACIENDA

MINISTERIO  
DE HACIENDA

GOBIERNO  
DE ESPAÑA

**REFERENCIA CATASTRAL DEL INMUEBLE**  
3350606WJ7035S0001HL

**DATOS DESCRIPTIVOS DEL INMUEBLE**

LOCALIZACIÓN  
CL VIRGEN DEL PILAR 11 Suelo  
02320 BALAZOTE [ALBACETE]

USO PRINCIPAL  
Suelo sin edif.

COEFICIENTE DE PARTICIPACIÓN  
100,000000

AÑO CONSTRUCCIÓN  
SUPERFICIE CONSTRUIDA [m<sup>2</sup>]  
..

**PARCELA CATASTRAL**

SITUACIÓN  
CL VIRGEN DEL PILAR 11  
BALAZOTE [ALBACETE]

SUPERFICIE CONSTRUIDA [m<sup>2</sup>]  
..

SUPERFICIE GRÁFICA PARCELA [m<sup>2</sup>] TIPO DE FINCA  
320

Suelo sin edificar

**Este documento no es una certificación catastral, pero sus datos pueden ser verificados a través del 'Acceso a datos catastrales no protegidos' de la SEC.**

573,300 Coordenadas U.T.M. Huso 30 ETRS89  
573,300 Límite de Mancomunidad  
573,300 Límite de Parcela  
573,300 Límite de Construcciones  
573,300 Mobiliario y aceras  
573,300 Límite zona verde  
573,300 Hidrografía

Miércoles, 9 de Enero de 2019



## CSRP-47. C/ Virgen del Pilar, 13

CSRP-47		
SUELO URBANO CONSOLIDADO		
ÁREA DE REPARTO	SECTOR	UNIDAD DE ACTUACIÓN
-	-	-
DATOS DE LA PARCELA	SITUACIÓN:	C/ Virgen del Pilar, 13
	PARCELA CATASTRAL:	3350607WJ7035S0001WL
	LINDEROS:	Norte: Vial Público. Sur: Suelo Residencial. Oeste: Vial Público. Este: Vial Público.
	SUPERFICIE CONSTRUIDA :	0 m <sup>2</sup>
	SUPERFICIE SUELO :	323 m <sup>2</sup>
	TITULAR:	Ayto. de Balazote.
	CLASE:	Urbano
	CATEGORÍA:	Consolidado
	SUJETOS CON DERECHOS SOBRE LOS BIENES:	No hay
ESTADO DE LA PARCELA	EDIFICACIONES EXISTENTES:	No hay
	SERVICIOS URBANOS:	Acceso por vía pavimentada, suministro de agua potable, energía eléctrica, evacuación de aguas residuales. Acceso peatonal, encintado de aceras y alumbrado público.
APROVECHAMIENTO	ZONA DE ORDENANZA:	UF.1
	USO CARACTERÍSTICO:	Residencial.
	USOS COMPATIBLES:	Dotacional, Terciario, Industrial (con medidas correctoras).
	EDIFICABILIDAD SOBRE PARCELA NETA:	0,786
	APROVECHAMIENTO OBJETIVO:	254 m <sup>2</sup> .
GESTIÓN:	SITUACIÓN PLANEAMIENTO:	Solar edificable.
	SISTEMA DE EJECUCIÓN:	-
VALORACIÓN:	VALOR CATASTRAL:	
	VALOR URBANÍSTICO:	

DILIGENCIA: El Plan de Ordenación Municipal de Balazote, de fecha enero-2019, ha sido sometido a información pública con anuncios en el Diario Oficial de Castilla – La Mancha de fecha , y en el periódico La Tribuna de Albacete de fecha . Fdo. El secretario.



CONSULTA DESCRIPTIVA Y GRÁFICA DE DATOS CATASTRALES DE BIEN INMUEBLE



REFERENCIA CATASTRAL DEL INMUEBLE 3350607WJ7035S0001WL

DATOS DESCRIPTIVOS DEL INMUEBLE

LOCALIZACIÓN  
CL VIRGEN DEL PILAR 13 Suelo

02320 BALAZOTE [ALBACETE]

USO PRINCIPAL Suelo sin edif. AÑO CONSTRUCCIÓN

COEFICIENTE DE PARTICIPACIÓN 100,000000 SUPERFICIE CONSTRUIDA [m<sup>2</sup>] --

PARCELA CATASTRAL

SITUACIÓN CL VIRGEN DEL PILAR 13 BALAZOTE [ALBACETE]

SUPERFICIE CONSTRUIDA [m<sup>2</sup>] -- SUPERFICIE GRÁFICA PARCELA [m<sup>2</sup>] TIPO DE FINCA 323 Suelo sin edificar

INFORMACIÓN GRÁFICA E: 1/1000

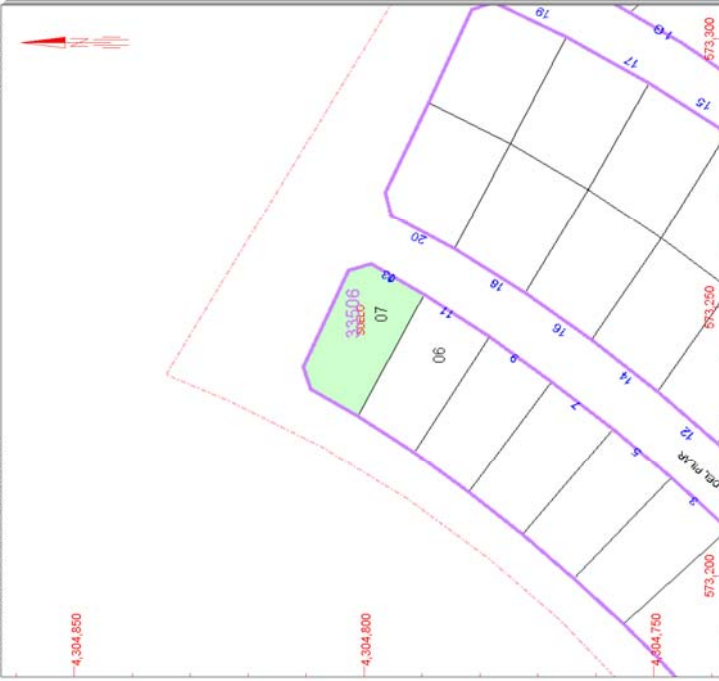

Este documento no es una certificación catastral, pero sus datos pueden ser verificados a través del 'Acceso a datos catastrales no protegidos' de la SEC.

- 573,300 Coordenadas U.T.M. Huso 30 ETRS89
  - 573,300 Límite de Mancomunidad
  - Límite de Parcela
  - Límite de Construcciones
  - Mobiliario y aceras
  - Límite zona verde
  - Hidrografía
- Miércoles, 9 de Enero de 2019